STADT SPORT BUND OLDENBURG E.V.

# Berichtsheft 2021 - Teil 2

www.ssb-oldenburg.de

## August 2021

**Impressum:**

Verantwortlich: Vorstand des
Stadtsportbundes Oldenburg e.V.
Redaktion: D. Thien
Auflage: PDF

Stadtsportbund Oldenburg e.V.
Peterstr. 1 | Gartenhaus | 26121 Oldenburg
Fon: 0441 - 153 84 | Fax: 0441 - 926 63 31
Email: geschaeftsstelle@ssb-oldenburg.de
Internet: www.ssb-oldenburg.de

Öffnungszeiten: Mo., Di., Mi.:
08.30 - 12.30 Uhr und 13.00 – 15.00 Uhr
Do.: 15.00 - 18.00 Uhr
Fr.: 08.30 - 12.30 Uhr

# Broschüre 2021

Inhaltsverzeichnis – Teil 2


**Anschriften**

| | |
|---|---|
| Vorstand des Stadtsportbundes Oldenburg (SSB) | 1 |
| Vorstand der Sportjugend Oldenburg (SjO) | 2 |
| Beauftragte des Stadtsportbundes Oldenburg | 3 - 4 |
| Geschäftsstelle \| Sportreferenten der Sportregion | 5 - 6 |
| Amt für Kultur, Museen und Sport der Stadt Oldenburg | 6 |
| Fachwarte \| Fachverbände | 7 - 10 |
| Vereine | 11 - 19 |

**Berichte**

| | |
|---|---|
| Sportjugend Oldenburg | 20 |
| Genderbeauftragte | 21 - 22 |
| Geschäftsstelle | 23 - 24 |
| BeSS-Servicestelle | 25 - 27 |
| Integration im und durch Sport | 28 - 29 |
| Gesund aufwachsen und leben in Oldenburg | 30 - 32 |
| Sportreferent Sport- u. Organisationsentwicklung | 33 - 34 |
| Sportreferent Bildung: Schulungsangebot 2020 | 35 - 36 |
| Bericht Leichtathletik | 37 |
| Bericht Schwimmen | 38 - 41 |
| Bericht Tanzen | 42 - 43 |

# Vorstandsmitglieder

| | **Vorsitzender** |
|---|---|
| Name: | Dr. Gero Büsselmann |
| Anschrift: | Langenweg 133 \| 26125 Oldenburg |
| Telefon: | 0441 – 399 048 6 |
| Email: | g.buesselmann@ssb-oldenburg.de |

| | **stellv. Vorsitzender/Finanzen** |
|---|---|
| Name: | Ullrich Beck |
| Anschrift: | Nikolaikirchweg 18 \| 26131 Oldenburg |
| Telefon: | 0441 – 502 452 |
| Email: | u.beck@ssb-oldenburg.de |

| | **stellv. Vorsitzender/Bildung** |
|---|---|
| Name: | Tjark Schroeder |
| Anschrift: | Haareneschstr. 27 \| 26121 Oldenburg |
| Telefon: | 0441 – 397 23 |
| Email: | t.schroeder@ssb-oldenburg.de |

| | **stellv. Vorsitzender/Sportentwicklung** |
|---|---|
| Name: | Frank Vehren |
| Anschrift: | Bahnhofsallee 160 d \| 26127 Oldenburg |
| Telefon: | 0441 – 486 275 |
| Email: | f.vehren@ssb-oldenburg.de |

| | **stellv. Vorsitzender/Organisations- u. Vereinsentwicklung** |
|---|---|
| Name: | Ulrich Pohland |
| Anschrift: | Gottfried-Keller-Str. 7 \| 26131 Oldenburg |
| Telefon: | 0441 – 361 893 10 |
| Email: | u.pohland@ssb-oldenburg.de |

# Vorstandsmitglieder der Sportjugend Oldenburg

| | **Vorsitzender** |
|---|---|
| Name: | NN |
| Anschrift: | |
| Telefon: | |
| Email: | |

| | **stellv. Vorsitzender** |
|---|---|
| Name: | NN |
| Anschrift: | |
| Telefon: | |
| Email: | |

| | **Vorstandsmitglied** |
|---|---|
| Name: | Sina Wolf |
| Anschrift: | |
| Telefon: | |
| Email: | sina.wolf@sportjugend-ol.de |

| | **Vorstandsmitglied** |
|---|---|
| Name: | Siral Wilkens |
| Anschrift: | |
| Telefon: | |
| Email: | siral.wilkens@sportjugend-ol.de |

| | **Vorstandsmitglied** |
|---|---|
| Name: | Tjark Petermann |
| Anschrift: | |
| Telefon: | |
| Email: | tjark.petermann@sportjugend-ol.de |

| | **juniorteam** |
|---|---|
| Name: | Devin Marcel Blohm (juniorteam-leader) |
| Email: | devin.blohm@sportjugend-ol.de |
| Name: | NN |
| Email | |

# Beauftragte

| | **Senioren** |
|---|---|
| Name: | Meike Dzemski |
| Anschrift: | Hilde-Domin-Str. 22 \| 26127 Oldenburg |
| Telefon: | 0441 – 681 978 |
| Email: | m.dzemski@ssb-oldenburg.de |

| | **Sportabzeichen-Gesamtbereich** |
|---|---|
| Name: | Frank Vehren |
| Anschrift: | Bahnhofsallee 160 d \| 26133 Oldenburg |
| Telefon: | 0441 – 486 275 |
| Email: | f.vehren@ssb-oldenburg.de |

| | **Projektbeauftragter Integratives Sportabzeichen** |
|---|---|
| Name: | Emin Tolan |
| Anschrift: | Justus-von-Liebig-Str. 15 \| 26133 Oldenburg |
| Telefon: | 0173 - 9469779 |
| Email: | e.tolan@integratives-sportabzeichen.de |

| | **Sportlerehrung \| Sterne des Sports** |
|---|---|
| Name: | Werner Fredehorst |
| Anschrift: | Scheideweg 270 a \| 26127 Oldenburg |
| Telefon: | 0441 – 302 464 |
| Email: | w.fredehorst@ssb-oldenburg.de |

| | **Sportstättenbau** |
|---|---|
| Name: | Ulrich Pohland |
| Anschrift: | Gottfried-Keller-Str. 7 \| 26131 Oldenburg |
| Telefon: | 0441 – 361 893 10 |
| Email: | u.pohland@ssb-oldenburg.de |
| | |
| Name: | Karen Gabriel |
| Anschrift: | Eibenweg 26 |
| Telefon: | 0441 – 506570 |
| Email: | k.gabriel@ssb-oldenburg.de |

# Beauftragte

| | **Leistungssport** |
|---|---|
| Name: | Kathrin Scholl |
| Telefon: | 0441 – 984 811 08 |
| Email: | k.scholl@ssb-oldenburg.de |

| | **Kooperationen Schule und Verein** |
|---|---|
| Name: | Berend Meyer |
| Anschrift: | Am Melmenkamp 21 \| 26655 Westerstede |
| Telefon: | 0152 339 197 96 |
| Email: | b.meyer@ssb-oldenburg.de |

| | **Gleichstellung** |
|---|---|
| Name: | Wilhelmina Cordes |
| Anschrift: | Neusüdender Weg 49 a \| 26125 Oldenburg |
| Telefon: | 0441 – 601 099 |
| Email: | w.cordes@ssb-oldenburg.de |

| | **Demenz** |
|---|---|
| Name: | Frank Kunert |
| Email: | f.kunert@ssb-oldenburg.de |

| | **Rollen und Räder** |
|---|---|
| Name: | Hagen Schmidt |
| Telefon: | 0176 511 107 06 |
| Email: | h.schmidt@ssb-oldenburg.de |

# Geschäftsstelle:

| | Geschäftsstelle |
|---|---|
| Anschrift: | Peterstr. 1 \| Gartenhaus \| 26121 Oldenburg |
| Telefon: | 0441 – 153 84 |
| Fax: | 0441 – 926 63 31 |
| Email: | geschaeftsstelle@ssb-oldenburg.de |
| Internet: | www.ssb-oldenburg.de |
| Öffnungszeiten | Mo., Di., Mi.: 8.30 - 12.30 Uhr<br>und 13.00 - 15.00 Uhr<br>Do.: 15.00 - 18.00 Uhr<br>Fr.: 8.30 - 12.30 Uhr |

| | Hauptamtliche Mitarbeiter/-innen |
|---|---|
| Name: | Claudia Lehnort \| Geschäftsstellenleitung |
| Email: | c.lehnort@ssb-oldenburg.de |
| Name: | Daniela Thien \| Verwaltungstätigkeiten<br>und BeSS Servicestelle |
| Email: | d.thien@ssb-oldenburg.de |

| | Projektkoordinatorinnen |
|---|---|
| Name: | Gerardina Topo |
| Handlungsfeld: | Koordinierungsstelle Integration und Soziales |
| Telefon: | 0441 – 21713650 |
| Email | g.topo@ssb-oldenburg.de |
| Name: | Dr. Kirstin Buhl |
| Handlungsfeld | Kooperationsprojekt mit dem Gesundheitsamt der Stadt Oldenburg „Gesund aufwachsen und leben in Oldenburg“ |
| Telefon: | 0441 – 926 63 32 |
| Email: | k.buhl@ssb-oldenburg.de |

# Sportreferenten der Sportregion:

| | Hauptamtliche Sportreferenten der Sportregion |
|---|---|
| Name: | Marc Meitzler |
| Handlungsfeld: | Sportentwicklung sowie Organisations- und Vereinsentwicklung |
| Telefon: | 0441 - 926 63 32 |
| Email | m.meitzler@sportregion-aow.de |
| | |
| Name: | Ties Plate |
| Handlungsfeld | Bildung und Sportjugend |
| Telefon: | 04488 – 840 98 9 |
| Email: | t.plate@sportregion-aow.de |

# Amt für Kultur, Museen und Sport der Stadt Oldenburg

| | Amtsleiterin |
|---|---|
| Name: | Christiane Cordes |
| Anschrift: | Katharinenstr. 1 \| 26121 Oldenburg |
| Telefon: | 0441 – 235 20 71 |
| Email: | christiane.cordes@stadt-oldenburg.de |

| | Fachdienstleitung Sportbüro |
|---|---|
| Name | Hilke Wilken |
| Anschrift: | Peterstr. 1 \| 26121 Oldenburg |
| Telefon: | 0441 – 235 22 40 |
| Email: | hilke.wilken@stadt-oldenburg.de |

# Fachverbände/-warte

| | Badminton |
|---|---|
| Name: | Ronny Wanitschke |
| Anschrift: | |
| Telefon: | |
| Fax: | |
| Email: | luca.gomez@gmx.de |

| | Basketball |
|---|---|
| Name: | N.N |
| Anschrift: | |
| Telefon: | |
| Fax: | |
| Email: | |

| | Behindertensport |
|---|---|
| Name: | Aloys große Siemer |
| Anschrift: | Postfach 49 24 |
| | 26039 Oldenburg |
| Telefon: | 0441 – 681 978 |
| Fax: | |
| Email: | a.gr.s@web.de |

| | Billiard |
|---|---|
| Name: | Andre Vietor |
| Anschrift: | Sommerweg 19 c |
| | 26209 Sandkrug |
| Telefon: | 04481 – 905 99 88 |
| Fax: | |
| Email: | |

| | Boxen |
|---|---|
| Name: | Hans-Hermann Bünger |
| Anschrift: | Südring 45 |
| | 26125 Oldenburg |
| Telefon: | 0441 – 476 06 |
| Fax: | |
| Email: | h.h.buenger@gmx.de |

| | Fechten \| Modern. Fünfkampf |
|---|---|
| Name: | Ingmar Seeberg |
| Anschrift: | Großer Schwerinweg 9c |
| | 26203 Wardenburg |
| Telefon: | 04407 - 979508 |
| Fax: | |
| Email: | Ingmar.seeberg@me.com |

| | Fußball |
|---|---|
| Name: | Manfred Walde |
| Anschrift: | Meeschweg 2 |
| | 26127 Oldenburg |
| Telefon: | 0441 – 350 12 34 |
| Fax: | |
| Email: | Manfred.walde@ewetel.net |

| | Golf |
|---|---|
| Name: | Jürgen Rudolf |
| Anschrift: | Elisabethstr. 28 |
| | 26135 Oldenburg |
| Telefon: | 0441 – 264 00 |
| Fax: | |
| Email: | |

| | Handball |
|---|---|
| Name: | Heinz Meyer |
| Anschrift: | Prinzessinweg 94 |
| | 26122 Oldenburg |
| Telefon: | 0441 – 507 235 |
| Fax: | 0441 – 508 917 |
| Email: | heinz.meyer-ol@kabelmail.de |

| | Hockey |
|---|---|
| Name: | Frank Sierach |
| Anschrift: | Rennplatzstr. 98 a |
| | 26125 Oldenburg |
| Telefon: | 0441 – 770 52 10 |
| Fax: | |
| Email: | frank.sierach@t-online.de |

# Fachverbände/-warte

| | Judo |
|---|---|
| Name: | Hans Fähnrich |
| Anschrift: | Stiekelkamp 51 |
| | 26125 Oldenburg |
| Telefon: | 0441 – 302 440 |
| Fax: | 0441 – 301 350 |
| Email: | Hans.Faehnrich.Oldenburg@t-online.de |

| | Ju-Jutsu |
|---|---|
| Name: | N.N. |
| Anschrift: | |
| Telefon: | |
| Fax: | |
| Email: | |

| | Kanu |
|---|---|
| Name: | N.N. |
| Anschrift: | |
| Telefon: | |
| Fax: | |
| Email: | |

| | Karate |
|---|---|
| Name: | Axel Markner |
| Anschrift: | Niekampsweg 2 |
| | 26670 Uplengen |
| Telefon: | 0172 – 722 13 63 |
| Fax: | 04956 – 41 36 |
| Email: | axel.markner@vtbev.de |

| | Kegeln |
|---|---|
| Name: | Axel Villbrandt |
| Anschrift: | |
| Telefon: | |
| Fax: | |
| Email: | axel.villbrandt@ewetel.net |

| | Klootschießen (Boßeln) |
|---|---|
| Name: | N.N. |
| Anschrift: | |
| Telefon: | |
| Fax: | |
| Email: | |

| | Leichtathletik |
|---|---|
| Name: | Andreas Ritzenhoff |
| Anschrift: | Ehnernstr. 16 |
| | 26121 Oldenburg |
| Telefon: | |
| Mobil: | |
| Email: | aritzenhoff@aolcom |

| | Motorbootsport |
|---|---|
| Name: | N.N. |
| Anschrift: | |
| Telefon: | |
| Fax: | |
| Email: | |

| | Petanque |
|---|---|
| Name: | N.N. |
| Anschrift: | |
| Telefon: | |
| Fax: | |
| Email: | |

| | Pferdesport |
|---|---|
| Name: | Barbara Lascheit |
| Anschrift: | Hero-Dietrich-Hillerns-Str. 11 |
| | 26133 Oldenburg |
| Telefon: | |
| Fax: | |
| Email: | b.lascheit@gmx.de |

# Fachverbände/-warte

| | Radsport |
|---|---|
| Name: | Marc Rinne |
| Anschrift: | Schützenweg 30<br>26129 Oldenburg |
| Telefon: | |
| Email: | geschaeftsstelle@rsc-oldenburg.de |

| | Rettungsschwimmen |
|---|---|
| Name: | Rolf Hullmann |
| Anschrift: | Otto-Wels-Str. 8<br>26133 Oldenburg |
| Telefon: | 0441 – 485 10 10 |
| Fax: | |
| Email: | Rolf.Hullmann@t-online.de |

| | Ringen |
|---|---|
| Name: | Sigrid Guderjan |
| Anschrift: | Weidenweg 39<br>26160 Bad Zwischenahn |
| Telefon: | 0151 – 143 577 00 |
| Fax: | |
| Email: | sguderjan@web.de |

| | Rollsport |
|---|---|
| Name: | Hagen Schmidt |
| Anschrift: | |
| Telefon: | 0176 – 511 107 60 |
| Fax: | |
| Email: | h.schmidt@ssb-oldenburg.de |

| | Rudern |
|---|---|
| Name: | Martin Sehrt-Jahnke |
| Anschrift: | Gotenstr. 58<br>26121 Oldenburg |
| Telefon: | 0441 – 776 410<br>dstl.: 0441 – 779 15 21 |
| Email: | martin.sehrt@t-online.de |

| | Schach |
|---|---|
| Name: | N.N. |
| Anschrift: | |
| Telefon: | |
| Fax: | |
| Email: | |

| | Schießsport |
|---|---|
| Name: | Werner Fredehorst |
| Anschrift: | Scheideweg 270 a<br>26127 Oldenburg |
| Telefon: | 0441 – 302 464 |
| Fax: | 0441 – 301 269 |
| Email: | werner.fredehorst@t-online.de |

| | Schwimmen |
|---|---|
| Name: | Ulrich Fortmann |
| Anschrift: | Haubentaucherring 52<br>26135 Oldenburg |
| Email: | Vorsitz2@oldenburger-schwimmverein.de |

| | Segelfliegen |
|---|---|
| Name: | Klaus-Peter Jaquemotte |
| Anschrift: | Am Flutter 45<br>26655 Westerstede |
| Telefon: | 04488 – 528 207 |
| Fax: | |
| Email: | |

| | Segeln |
|---|---|
| Name: | N.N. |
| Anschrift: | |
| Telefon: | |
| Fax: | |
| Email: | |

# Fachverbände/-warte

| Squash | |
|---|---|
| Name: | N.N. |
| Anschrift: | |
| Telefon: | |
| Fax: | |
| Email: | |

| Tischtennis | |
|---|---|
| Name: | Lars Jeddeloh |
| Anschrift: | Robert-Dannemann-Weg 16<br>26203 Wardenburg |
| Telefon: | 04407 – 718158 |
| Fax: | |
| Email: | lars.jeddeloh@arcor.de |

| Taekwon-Do | |
|---|---|
| Name: | N.N. |
| Anschrift: | |
| Telefon: | |
| Fax: | |
| Email: | |

| Triathlon | |
|---|---|
| Name: | Walther Koch |
| Anschrift: | Von-Bodelschwingh-Str. 3<br>26125 Oldenburg |
| Telefon: | 0441 – 507 605 |
| Fax: | 0441 – 504 01 32 |
| Email: | waltherkoch@t-online.de |

| Tanzen | |
|---|---|
| Name: | Christoph Krüder |
| Anschrift: | |
| Telefon: | |
| Email: | tanzsport@ssb-oldenburg.de |

| Turnkreis Oldenburg-Stadt | |
|---|---|
| Name: | Manfred Knigge |
| Anschrift: | Weichselstr. 18<br>26180 Rastede/Wahnbeck |
| Telefon: | 04402 – 843 46<br>dstl. 0441 – 220 34 94 |
| Fax: | 04402 – 919 331 |
| Mobil: | 0175 – 592 89 04 |
| Email: | Knigge.Manfred@t-online.de |

| Tauchsport | |
|---|---|
| Name: | Volkmar Braun |
| Anschrift: | |
| Telefon: | 0441 – 957 09 30 |
| Fax: | |
| Email: | sporttauchen@ssb-oldenburg.de |

| Tennis | |
|---|---|
| Name: | Carsten Köller |
| Anschrift: | Lerigauweg 69<br>26131 Oldenburg |
| Telefon: | 0441 - 9570926 |
| Email: | Carsten.koeller@gmx.de |

| Volleyball | |
|---|---|
| Name: | N.N. |
| Anschrift: | |
| Telefon: | |
| Email: | |

## Oldenburger Sportvereine

Aktiv Gesund Reha- und
Gesundheitssportverein e.V.
1. Vors. Dennis Bergmann
Am Melkbrink 74
26121 Oldenburg/Bürgerfelde
Tel.: 0151 21570957
Info@educatesports.de

Backyard e.V. - Skatehalle Oldenburg
1. Vors. Ubbo de Witt
Alexanderstraße 488
26127 Oldenburg
moin@skatehalle-oldenburg.de
www.skatehalle-oldenburg.de

Baskets4Life e.V.
Maastrichter Straße 33
26123 Oldenburg
Tel. 0441/361199-0
Fax 0441/361199-58
info@baskets4life-oldenburg.de

Beluga Oldenburg e.V.
1. Vors. Peter Wagner
GeschSt. Rübezahlstr. 6
26127 Oldenburg
Tel. 0441 2197985
peter.anita@gmx.de
www.belugaol.de

Bewegung im Stadtteil am
Flötenteich e.V.
c/o IGS Flötenteich
Hochheider Weg 169
26125 Oldenburg
berend.meyer@bisafloet.de

Bund für Familiensport und Naturismus
Oldenburg e.V.
1. Vors. Thomas Schall
Postfach 1405
26004 Oldenburg
Tel. 0176 50207745
erster.vorsitzender@bff-oldenburg.de
www.bff-oldenburg.de

Blau-Weiß-Bümmerstede e.V.
Geschäftsstelle
Dwaschweg 280
26133 Oldenburg
Tel. 0441 36165500
Fax 0441 36165501
bwb.ol@web.de
www.bwbuemmerstede.de

BSV 2000 Oldenburg e.V.
c/o Hr. Christoph Wagner
Lange Str. 26
26670 Uplengen
1.vorsitzende@bsv-2000.de
www.bsv-2000.de

Budokan Bümmerstede e.V.
1. Vors. Jürgen Daburger
Sportstätte: Westerholtsweg 57
26133 Oldenburg
GeschSt.: Harmoniestr. 39
26135 Oldenburg
Tel. 0441 13377
Fax 0441 17667
juergen.daburger@t-online.de
www.budokan-buemmerstede.de

BTB Oldenburg e.V.
Alexanderstr. 207
26121 Oldenburg
Tel. 0441 80993-0
Fax. 0441 80993-15
E-Mail: moin@btb-oldenburg.de
www.btb-oldenburg.de

Capoeira Cordao de Ouro e.V.
capo.oldenburg@gmail.com
www.cordao-de-ouro.de

Deutscher Sportclub Oldenburg e.V.
Geschäftsstelle
Klingenbergstr. 60
26133 Oldenburg
Tel. 0441 47266
sportimdsc@dsc-ol.de
www.dsc-ol.de

## Oldenburger Sportvereine

“Die Oldenbouler” -Petanque-Club
Oldenburg e.V.
Rolf Spankus
Max-Pechstein-Str. 4
26133 Oldenburg
Training: Boulodrom beim Sportpark
Donnerschwee,
Otterweg 31, 26123 Oldenburg
vorstand@oldenbouler.de
www.oldenbouler.de

DLRG Ortsgruppe
Oldenburg e.V.
Artillerieweg 59, Gebäude 5
26129 Oldenburg
Tel. 0441 2489221
Fax 0441 2489504
info@oldenburg.dlrg.de
www.oldenburg.dlrg.de

Donnerschweer Turnverein
von 1887 e.V.
1. Vors. Sven Hinrichs
Geschäftsstelle
Otterweg 36
26123 Oldenburg
Tel. 0441 1812314
donnerschweertv@t-online.de
www.donnerschweer-tv.de

Eversten Schützenverein e.V.
Vors. Jochen Hinrichs
Memeler Str. 21
26122 Oldenburg
Tel. 0441 504443
j-hinrichs@arcor.de

Fußball-Club Medya Oldenburg
2001 e.V.
Herrn Öcan Yurt
Alexanderstrasse 262
26127 Oldenburg
Tel. 0162 9696808
Oezcan.yurt@ewetel.de

1. FC Ohmstede 1986 e.V.
Ludger Popken
Trommelweg 55
26125 Oldenburg
Tel. 0441 7775742
Vereinsheim: Rennplatzstr. 30
26125 Oldenburg
fcohmstede@gmx.de
www.1fc-ohmstede.de

FG Oldenburger Pferdesport e.V.
c/o Silvia Lübbers
Wehrder 1
26931 Elsfleth
Tel. 0151 62847155
info@oldenburger-pferdesport.de
www.oldenburger-pferdesport.de

FC Wittsfeld 01 e.V.
1. Vors. Sören Alperstädt
Widukindstr. 5
26121 Oldenburg
Tel. 0152 9990003
fcwittsfeld.soeren@web.de
www.fcwittsfeld.de

Gehörlosen-Sportverein Oldenburg
e.V.
Geschäftsstelle
Am Korsorsberg 82
26203 Wardenburg
Fax 04432 9884759
info@gsv-ol.de
www.gsv-ol.de

Gesellschaft zur Förderung der
Kräftigung der Menschen
Geschäftsstelle
Alexanderstraße 322
26127 Oldenburg
Tel. 0441 69051
brigitta.eisenhauer@
eisenhauer-training.de

## Oldenburger Sportvereine

GVO Oldenburg Glückauf-Victoria e.V.
Geschäftsstelle
Uhlenweg 6
26135 Oldenburg
Tel. 0441 2069883
Fax 0441 2069884
gvo@gvo-oldenburg.de
www.gvo-oldenburg.de

Homosexueller Sportverein Oldenburg e.V.
1. Vors. Tom Akkermann
Tel. 0441 20503371
hsvo@gmx.de
www.hsvo.de

Hunte Valley Dancers e.V.
1. Vors. Sabine Jacob
Kaspersweg 13
26131 Oldenburg
huntevalleydancers@gmx.de
www.huntevalley.de

Interkultureller Sport-Verein Oldenburg e.V.
1. Vors. Peter Ruyling
Stettiner Str. 11
27793 Wildeshausen
peter.ruyling@googlemail.com

JFV Nordwest e.V.
Geschäftsstelle
Maastrichter Str. 35
26123 Oldenburg
info@jfv-nordwest.de
www.jfv-nordwest.de

Kick and Rush Orchestra OL e.V.
Vorstand Bernhard Heidrich
Nedderend 9
26121 Oldenburg
nedderender@web.de

Kickers Oldenburg e.V.
Andre Schwartz
Achterdiek 63
26131 Oldenburg
Training: „Käfigplatz“ an der Nordtangente
kickersoldenburg@googlemail.com
www.kickers-oldenburg.de

Krusenbuscher Sportverein e.V.
Geschäftsstelle
Tweelbäker Tredde 80
26135 Oldenburg
Tel. 0441 20970075
service@krusenbuscher-sv.de
www.krusenbuscher-sv.de

Laufsportfreunde Oldenburg e.V.
1. Vors. Robert Sprenger
Östringer Str. 7
26121 Oldenburg
vorstand@lsf-oldenburg.de
www.lsf-oldenburg.de

Lucky Boots Oldenburg e.V.
1. Vorsitzende Jutta Scholz
Brucknerstr. 17
26180 Rastede
luckyboots-oldenburg@web.de
www.luckyboots-oldenburg.de

Luftsportverein Oldenburg
Bad Zwischenahn e.V.
Geschäftstelle
Viktoriastr. 10
26135 Oldenburg
Tel. 0441 920740
Fax 0441 92074-99
verein@rostrup-segelflug.de
www.rostrup-segelflug.de

## Oldenburger Sportvereine

Motor-Sport-Club Oldenburg e.V. im ADAC
Geschäftsstelle
Großer Kuhlenweg 21 A
26125 Oldenburg
Tel. 0441 9250881
Fax 0441 2488086
info@msc-oldenburg.de
www.msc-oldenburg.de

Oldenburger Keiler e.V.
1. Vors. Jakob Brauer
Jakobistraße 8
26121 Oldenburg
Oldenburger.keiler@outlook.com
www.oldenburger-keiler.de

Oldenburger Marathonverein e.V.
Irisweg 1
26133 Oldenburg
Tel. 0441 21719575
info@oldenburg-marathon.de
www.oldenburg-marathon.de

Oldenburger Präventions-Initiative e.V. (OPI)
Geschäftsstelle
Brandenburger Str. 31
26133 Oldenburg
Tel. 0441 4052701
Fax 0441 4052546
info@opi-herzsport.de
www.opi-herzsport.de

Oldenburger Ruderverein e.V.
Geschäftsstelle
Achterdiek 3
26131 Oldenburg
Tel. 0441 501877
orvo@orvo.de
www.orvo.de

Oldenburger Schützen
von 1816 e.V.
Geschäftsstelle
Johann-Justus-Weg 117
26127 Oldenburg
Tel./Fax 0441 61329
info@oldenburger-schuetzen.de
www.oldenburger-schuetzen.de

Oldenburger Schwimmverein
von 1902 e.V.
Geschäftsstelle
Zypressenweg 16
26133 Oldenburg
Tel. 0441 20 96 29 83
geschaeftsstelle@oldenburger-schwimmverein.de
www.oldenburger-schwimmverein.de

Oldenburger Tennisverein
von 1905 e.V.
Geschäftsstelle
Johann-Justus-Weg 101
26127 Oldenburg
Tel. 0441 62116
Fax 0441 62176
info@oldenburger-tennisverein.de
www.oldenburger-tennisverein.de

Oldenburger Turnerbund 1859
Haareneschstr. 70
26121 Oldenburg
Tel. 0441 205280
Fax 0441 2052828
info@oldenburger-turnerbund.de
www.oldenburger-turnerbund.de

Oldenburger
Wassersportverein e.V.
Geschäftsstelle
Sophie-Schütte-Str. 24
26135 Oldenburg
Tel. 0441 13937
info@owv-ol.de
www.owv-ol.de

## Oldenburger Sportvereine

Oldenburger Yacht-Club e.V.
Geschäftsstelle
Sophie-Schütte-Str. 22
26135 Oldenburg
Tel. 0441 12973
verw@oyc.de
www.oyc.de

Oldenburgischer Golfclub e.V.
Geschäftsstelle
Wemkenstr. 13
26180 Rastede
Tel. 04402 7240
Fax 04402 70417
info@oldenburgischer-golfclub.de
www.oldenburgischer-golfclub.de

Polizei-Sportverein Oldenburg e.V.
1. Vors. Andreas Rehling
Geschäftsstelle
Bloherfelder Str. 235
26129 Oldenburg
Tel. 0441 4851635
geschaeftsstelle-psv-ol@t-online.de
www.psv-oldenburg.de

Postsportverein Oldenburg e.V.
Geschäftsstelle/Vereinsheim
Alexanderstr. 490
26127 Oldenburg
Tel. 0441 62324
vorstand@postsv-oldenburg.de
www.postsv-oldenburg.de

Pool Billard Club Oldenburg e. V.
Geschäftsstelle
Cloppenburger Str. 303
26133 Oldenburg
info@billardunddart.de
www.pbcoldenburg.de

Radsportclub Oldenburg
von 1965 e.V.
Geschäftsstelle
Schützenweg 30
26129 Oldenburg
geschaeftsstelle@rsc-oldenburg.de
www.rsc-oldenburg.de

Refugees Welcome in Sports
Oldenburg e. V.
1. Vors. Ingo Gerhardt
Gottorpstr. 18
26122 Oldenburg
info@rewis-oldenburg.de
www.rewis-oldenburg.de

Regattaverband Ems-Jade-Weser
/Team Nordwest e.V.
1. Vors. Ulrich Pohland
Geschäftsstelle
Achterdiek 3
26131 Oldenburg
info@team-nordwest.com
www.team-nordwest.com

Reit- und Fahrschule Oldenburg e.V.
Geschäftsstelle
Sandkruger Str. 214
26133 Oldenburg
Tel. 0441 4852250
verein@reit-und-fahrschule.de
www.reit-und-fahrschule.de

Rollstuhl-Sport-Club Oldenburg e.V.
Birkenweg 3
26197 Ahlhorn
Vereinsheim Lagerstr. 38
26125 Oldenburg
www.rsc-oldenburg-online.de

Schachklub Union 1949
Oldenburg e.V.
1. Vors. Max Meessen
Bogenstr. 46
26123 Oldenburg
info@skunion.de
www.skunion.de

## Oldenburger Sportvereine

Schützenverein Bloherfelde 1953 e.V.
Gerald Lübbermann
Karl-Bunje-Strasse 14
26129 Oldenburg
geraldluebbermann@gmx.de

Schützenverein Bümmerstede und Kreyenbrück e.V.
1. Vors. Ingo Kuschmann
GeschSt. Sandkruger Str. 180
26133 Oldenburg
Tel. 0441 4853377
i.kuschmann@web.de
www.schuetzenverein-buemmerstede.de

Schützenverein Etzhorn e.V. von 1898
1. Vors. Christoph Baak
Geschäftstelle und Schießanlage:
Wilhelmshavener Heerstr. 359a
26125 Oldenburg/Etzhorn
Tel. 0441 391106
praesidium@sv-etzhorn.de
www.schuetzenverein-etzhorn.de

Schützenverein „Tell“ Wechloy e.V.
1. Vors. Udo Reiners-Näther
Brunsbrok 23
26127 Oldenburg
Tel. 0441 67544
Fax 0441 35088218
sv-wechloy@ewetel.net

Schützenverein Tweelbäke e.V.
1. Vors. Heiko Klaener
Borchersweg 26 a
26135 Oldenburg
info@schuetzenverein-tweelbaeke.de
www.schuetzenverein-tweelbaeke.de

Seikenjuku Oldenburg Verein für asiatische Kultur und Sport e.V.
Geschäftsstelle
Lessingstr. 5
26131 Oldenburg
Tel. 0441 508193
info@seikenjuku.de
www.seikenjuku.de

Sektion Oldenburg des Deutschen Alpenvereins e. V.
Geschäftsstelle
Mittelweg 70
26127 Oldenburg
dav.oldenburg@gmx.de
www.alpenverein-oldenburg.de

SELAM Lebenshilfe GmbH
Sportabteilung für Menschen mit Beeinträchtigungen
Nadorster Str. 26
26123 Oldenburg
Tel. 0441 35044-0
Fax 0441 35044-290
sport@selam-lebenshilfe.de
www.selam-lebenshilfe.de

Shio-Sai Verein für japanische Kampfkünste e.V.
1. Vors. Nina Marwede
Kleiberstr. 5
26131 Oldenburg
info@shio-sai.de
www.shio-sai.de

Sportgemeinschaft Schwarz-Weiß Oldenburg e.V.
Geschäftsstelle
Auguststr. 78
26121 Oldenburg
Tel. 0441 72374
Fax 0441 2171850
swo@swo-online.de
www.swo-online.de

## Oldenburger Sportvereine

Sportverein Ofenerdiek e.V.
Geschäftsstelle
Lagerstr. 38
26125 Oldenburg
Tel. 0441 601133
Fax 0441 9995844
vorstand@sv-ofenerdiek.de
www.sv-ofenerdiek.de

Sportverein Eintracht Oldenburg e.V.
Geschäftsstelle
Hellmskamp 65
26125 Oldenburg
Tel. 0441 39871
Fax 0441 3990431
kontakt@sv-eintracht-oldenburg.de
www.sveintrachtoldenburg.de

Squash-Club Oldenburg e.V.
Katrin Behr
Alexanderstr. 37
26121 Oldenburg
Trainingsanlage
Kreyenstr. 41
26127 Oldenburg

Sunblocker Ultimate Oldenburg e.V.
Vorstand Mathias Leptin und
Alexander Jäger
Strackerjanstr. 33
26129 Oldenburg
sonnig@die-sunblocker.de

SV Eintracht Oldenburg e. V.
Geschäftsstelle
Hellmskamp 65
26125 Oldenburg
0441 39871
kontakt@sv-eintracht-oldenburg.de

Tanz-Club Harmonia Oldenburg e.V.
1. Vors. Sonja Pawlas
Geschäftsstelle
Vereinigungsstr. 3
26122 Oldenburg
Tel. 0441 9555730
info@tcholdenburg.de
www.tcholdenburg.de

Tanz-Turnier-Club Oldenburg e.V.
c/o Eike Arndt
Osterstr. 16
26122 Oldenburg
info@tanzturnierclub.de
www.tanzturnierclub.de

Team Laufrausch e.V.
c/o Tomma Hangen
Hansa-Ring 19
26133 Oldenburg
Tel. 0441 3906683
vorstand@team-laufrausch.de
www.team-laufrausch.de

Tennisclub Blau-Weiß Oldenburg e.V.
Geschäftsstelle
Otterweg 36
26123 Oldenburg
Tel. 0441 3800592
tc-bwo@web.de
www.tc-bwo.de

Tennisclub Grün-Weiß Oldenburg e.V.
Muttenpottsweg 71
26125 Oldenburg
Tel. 0441 301308
www.tcgw-ol.de

Tennisclub Oldenburg-Süd e.V.
Geschäftsstelle
Klingenbergstr. 193
26133 Oldenburg
Tel. 0441 1815609
geschaeftsstelle@tco-sued.de
www.tco-sued.de

TFC Devils Oldenburg e.V.
Herrn Jörg Harms
Roonstr. 7
26122 Oldenburg
info@kickern-oldenburg.de
www.kickern-oldenburg.de

Tischtennis-Club Oldenburg e.V.
1. Vors. Peter Dembeck
Vahlenhorst 17
26127 Oldenburg
info@ttc-oldenburg.de
www.ttc-oldenburg.de

## Oldenburger Sportvereine

1. Triathlon-Club-Oldenburg „Die Bären“ e.V.
1. Vors. Falk Ohlenbusch
Scheideweg 131 b
26127 Oldenburg
Tel. 0441 3046236
falkohlenbusch@online.de
www.die-baeren.org

TURA 76 Oldenburg e.V.
Geschäftsstelle
Ekkardstr. 5
26135 Oldenburg
Tel. 0441 44388
Fax 0441 4852584
tura76.oldenburg@t-online.de
www.tura76.de

Turnclub Oldenburg-Süd e.V.
1. Vors. Gerda Fritz
Geschäftsstelle
Gerichtsstr. 12
26135 Oldenburg
Tel. 0441 14780
Fax 0441 15379
gerdafritz@web.de

Turn- und Sportfreunde Eversten von 1894 e.V.
Sportpark Eversten Tegelkamp 32
26131 Oldenburg
Tel. 0441 505969
Fax 0441 508681
info@tus-eversten.de
www.tus-eversten.de

TuS Bloherfelde von 1906 e.V
Geschäftsstellenleiterin
Susanne Möller
Sportzentrum und Geschäftsstelle:
Brandsweg 56, 26131 Oldenburg
Postanschrift:
Postfach 4804, 26038 Oldenburg
Tel.: 0441-9571957
Fax: 0441-9571958
Mail: info@tus-bloherfelde.de
web: www.tus-bloherfelde.de

Turnverein vor dem Haarentor Oldenburg e.V.
Geschäftsstelle
Schützenweg 25
26129 Oldenburg
info@tvdh.de
www.tvdh.de

Universitäts-Segel-Club Oldenburg e.V.
Rauhehorst 193
26127 Oldenburg
info@usco-online.de
www.usco-online.de

Verein der Segelfreunde Oldenburg-Bornhorst e.V.
Geschäftsstelle
Birkenweg 39 a
26203 Wardenburg
ronald.kaps@ewetel.net
www.vsob-ol.de

Verein für Bewegungsspiele Oldenburg von 1897 e.V. (VfB)
Geschäftsstelle
Stephan Wulf
Maastrichter Str. 35
26123 Oldenburg
Tel. 0441 80086610
Fax 0441 80086629
info@vfb-oldenburg.de
www.vfb-oldenburg.de

Verein für den Boxsport in Oldenburg e.V.
Volker Martens
Schweriner Ring 10
26160 Bad Zwischenahn
info@vfb-boxen.de
www.vfb-boxen.de

Verein für Freizeitsport e.V.
Steubenstr. 52
26123 Oldenburg
Tel. 0441 81386
vff-oldenburg@gmx.de

## Oldenburger Sportvereine

Verein für Leibesübungen Oldenburg
e.V. von 1894 (VfL Oldenburg)
Geschäftsstelle
Rebenstraße 51
26121 Oldenburg
Tel: 0441 81726
Fax: 0441 8853370
verein@vfl-oldenburg.de
www. vfl-oldenburg.de

Verein für Rehabilitationssport +
Funktionstraining Oldenburg e.V.
1. Vors. Janusz Dreger
Alexanderstr. 127
26121 Oldenburg
physioaktiv121@web.de

Verein für
trad. Budosport e.V.
Postfach 4908
26039 Oldenburg
Geschäftsstelle Uplengen
Tel. 04956 92829050
Fax 04956 92829051
info@vtbev.de
www.vtbev.de

Verein Oldenburger Sportkegler e.V.
Geschäftsstelle
Auguststr. 78
26121 Oldenburg
Tel. 0441 12168
kontakt@oldenburger-sportkegler.de
www.oldenburger-sportkegler.de

Verein zur Förderung des
Freizeitsports e.V.
Spielmobil Spielefant
Geschäftsstelle
Hagelmannsweg 98
26127 Oldenburg
Tel. 0441 504228
Fax 0441 5040647
kontakt@spielefant.com
www.spielefant.de

Versehrten- und Behinderten
Sportgemeinschaft Oldenburg von
1946 e.V.
1.Vors Aloys große Siemer
Postfach 4924
26039 Oldenburg
Tel./Fax 0441 681978
a.gr.s@web.de

Victoria Osternburg e.V.
Volker König
Am Bahndamm 39c
26135 Oldenburg
Tel. 0441 201019
victoria.osternburg@web.de

Volleyball-Verein Schulzentrum
Alexanderstraße e.V.
1. Vorsitzender Otto Krippner
Humboldtstr. 37
26121 Oldenburg

Zirkusschule Seifenblase e.V.
Vorstand Ines Rosemann
Wichmannsweg 9
26135 Oldenburg
Tel. 0441 506313
vorstand@zirkusschule-seifenblase.de
www.zirkusschule-seifenblase.de

## Bericht der Sportjugend Oldenburg

Am 09.02.2020 fand die turnusmäßige Vollversammlung der Sportjugend Oldenburg statt. Es konnten neue Mitglieder für die ehrenamtliche Arbeit im Vorstand gewonnen werden.
Ein besonderer Ehrengast war der aus Delmenhorst stammende Reiner Sonntag, Vorsitzender der Sportjugend Niedersachsen. Außerdem waren Philipp Nagel, Vorsitzender Sportjugend Wesermarsch und Marcel Sühling, Vorsitzender Sportjugend Ammerland angereist.
Manfred Knigge, Vorsitzender Niedersächsischer Turnerbund übernahm die Leitung der Wahlen.
Alexander Schuman ließ sich erneut zum Vorsitzenden wählen, jedoch stellte sich der bisherige stellvertretende Daniel Kregel, aus beruflichen und privaten Gründen nicht erneut zur Wahl. Neu wurde Maik Habelt zum stellvertretenden Vorsitzenden gewählt. Weitere Vorstandsmitglieder wurden Sina Wolff, Siral Wilkens und Tjark Petermann. Zum J-Team-Leader wurde Devin Marcel Blohm gewählt, Clara Ganse zur stellvertr. J-Team-Leaderin. Weitere Mitglieder des Juniorteams wurden Antonia Zepezauer und Hella Sophia Gabbert.
Der Vorsitzende Alexander Schumann trat am 10.09.2020 aus beruflichen Gründen von seinem Amt zurück. Maik Habelt übernimmt den kommissarischen Vorsitz.

Auch im vergangenen Jahr widmete sich der Vorstand der Sportjugend Oldenburg (SJO) der Aufgabe, die Kinder- und Jugendarbeit in Oldenburg weiter zu stärken. Im Fokus standen dabei innovative Jugendprojekte und die Vertretung in der Öffentlichkeit und Politik. Die Geschäftsstelle des SSB unterstützte die Sportjugend dabei. Der ehemalige stellvertretende Vorsitzende, Daniel Kregel, war zunächst weiter als beratendes Mitglied im Jugendhilfeausschuss tätig, da nach der Kommunalwahl in 2021 ohnehin eine Neubesetzung erfolgt.

In den Ausschüssen haben sie ihre Ideen im Interesse der Kinder und Jugendlichen in verschiedenen Themenbereichen einfließen lassen.

Im Themenfeld der Weiterbildung und Qualifizierung von Übungsleitern und Trainern der Kinder und Jugendlichen beteiligte sich die SJO im letzten Jahr mit einer Fortbildung für Übungsleitende „Ganztagsschule – sicher gestalten". Impulse werden in die laufenden Projekte des Stadtsportbundes, wie Color your life und Safe Sport eingebracht.

**Ihre Sportjugend**

Beauftragte für Gleichstellung

Wilhelmina Cordes

Stadtsportbund Oldenburg e. V.
Peterstr. 1 | Gartenhaus
26121 Oldenburg

Tel.: 0441 601099
Email: w.cordes@ssb-oldenburg.de

Ein System, wie der organisierte Sport besteht aus den handelnden Personen in den Vereinen und Verbänden sowie externen Interessensgruppen als Netzwerkpartner. Der SSB steht für eine offene Organisationskultur. Die Vielfalt macht unsere Stärke in den Mitgliedssportvereinen aus und der SSB als Bildungsträger setzt **Chancengleichheit in Bewegung**. In diesem besonderen Corona-Jahr standen besonders Vereinsentwicklungsprozesse im Fokus, um ehrenamtlich Tätige zu unterstützen. Unter dem Motto „wir machen uns stark“ startete im Herbst 2020 gefördert durch den LSB Niedersachsen ein Gender-Systemcoaching-Prozess.

Das Systemcoaching ist ein ressourcen- und lösungsorientiertes Beratungsformat des LSB zur Begleitung von Veränderungsprozessen für Leitungskräfte, Teams und Einzelpersonen in Organisationen. Betrachtet wird die Situation im Ganzen. Ziel ist ein Perspektivwechsel und gemeinsame Entwicklung von Lösungen. Ein typischer Verlauf ist eine Wandlung im inneren Kern verbunden mit einer Strahlkraft hin zu weiteren (externen) Interessensgruppen. Der SSB verfolgt im Gesamtprozess ein Drei-Schichtenmodell, beginnend vom inneren Kern „ich – persönlich“ über „das Team Geschäftsstelle“ und „den erweiterten Vorstand“ zum erweiterten Stakeholderkreis „Vereine etc.“ Bereits im Planungsgespräch mit Haupt- und Ehrenamt sowie den Referentinnen des LSB wurde eine vertrauensvolle Basis für die erste Bestandsaufnahme gelegt. Insgesamt wurden zwei SSB-interne Klausurtagungen (22.09.2020/23.11.2020) sowie für die Handelnden in den Vereinen 2 Einzel-Coaching-Tage (23.09.2020/05.10.2020) mit jeweils 19 Terminen á 90 Minuten und ein Gruppen-Online-Workshop (24.11.2020) durchgeführt. Die Einzelcoachings stellten in einem 1 : 1 Beratungsgespräch die Persönlichkeit in den Fokus und nahmen individuelle Fragestellungen auf. „Die Teilnehmerinnen verließen die Beratungsgespräche hochmotiviert und hoffen auf ergänzende Fortführung im Jahr 2021“, so C. Lehnort. „Wir hoffen sehr, dass der LSB das Programm auch weiterhin unterstützen wird. Die Vorgespräche hierzu waren positiv.“

**Menschen für das Ehrenamt zu begeistern**, ist eine der wichtigsten Aufgaben des SSB. Herausforderungen werden unter anderem in der tradierten Rolle von Frauen in der Gesellschaft gesehen. Obwohl sie Verantwortung in vielen Lebensbereichen übernehmen, Familie sowie auch Beruf, haben sie nicht selten das Gefühl, sich den Respekt „verdienen“ zu müssen. Bezogen auf die eigene Persönlichkeit geht dieser Glaubenssatz einher mit einem erhöhten persönlichen Arbeitsaufwand bis hin zum übertriebenen Streben nach Perfektionismus. „Wir möchten die Frauen in der Lebenswelt Verein stärken“, so W. Cordes, „und eine wertschätzende Zusammenarbeit fördern.“ Es besteht der Bedarf an einem gut ausgestatteten Werkzeugkasten, um ein entsprechendes Standing nach außen zu tragen und den Mut aufzubringen, sich in die erste Reihe zu stellen. Dies gilt sowohl für die Frau im Wahlamt als auch für die Abteilungsleiterin, die Geschäftsstellenmitarbeiterin, die Beauftragte für Presse- und Öffentlichkeitsarbeit und die Übungsleiterin einer Gruppe. Wahrgenommen wird eine Dissonanz zwischen der Eigen- und Fremdwahrnehmung. Ein vertrauensvoller Austausch zwischen der Männer- und Frauenwelt kann Denkweisen spiegeln und Vorbehalte abbauen.

# Rückblick 2020 – Beauftragte für Gleichstellung

Am 24.11.2020 fand für Frauen in allen Funktionen in den Vereinen ein **Online-Workshop** unter dem Thema „**Souveränität im Auftreten und in der Gesprächsführung**“ statt. Intuition und wertschätzende Kommunikation wurde näher betrachtet. Diplom-Kauffrau Anja Henke (Geschäftsführerin und Inhaberin von AH-Verkaufstraining) und Dr. Angela Daalmann (Leiterin Team Grundsatzfragen im LSB) wechselten gemeinsam mit den Teilnehmerinnen die Perspektive und stellten sich der Frage, was können wir tun, um sicherzustellen, dass Probleme in der Wahrnehmung der eigenen Souveränität noch größer werden. Es handelt sich um eine Methode aus dem Pool der Liberating Structures.

**„Ziele erreichen und Menschen begeistern“**
Eine Reise durch den Methodenkoffer der Selbstwirksamkeit

- Eigene Stärken kennenlernen
- Souveränität im Auftreten und in der Gesprächsführung
- Beteiligung fördern mittels Liberating Structures, mehr unter https://liberatingstructures.de/
- Excellence modeln: fremde und eigene Stärken
- Körpersprache durch Power Posen und Makro-, Mikro-Movement
- Umgang mit Herausforderungen durch Fragetechniken: Wer fragt, führt
- Selbstmotivation durch Glaubenssätze

Aus eigenen Erfahrungen berichteten die Teilnehmerinnen humorvoll von Schwierigkeiten rund um Zeitmanagement, Perfektionismus sowie Umgang mit Kritik und scherzten über ihre kleinen Fehler des Alltags. Im Gegenzug informierten die Coaches kurzweilig aus der Welt der Wissenschaft: kalte Getränke bei schweren Verhandlungen bereitstellen? Besser nicht! Sie machen konfliktbereiter als Heißgetränke. In der Gruppe wurden Ideen entwickelt, das eigene Selbstbewusstsein zu stärken. „Da wo die Angst ist, da geht`s lang“, spornte A. Daalmann die Teilnehmerinnen an, „und nutzt geschützte Lernorte wie diese, um an euren (Kommunikations-)Kompetenzen zu arbeiten.“ Die Gruppe setzt weiterhin auf ein Zusammenwirken im Netzwerk als kleinen Dienstweg für Fragen. Sie bekräftigten mit ihrem Statement den positiven Glaubenssatz: Wir, Ehrenamt und Hauptamt aller Altersgruppen, die im SSB Oldenburg oder in den Mitgliedssportvereinen wirken, sind alle vertrauenswürdige Fachberater/-innen für unsere tägliche Arbeit. Am Ende der Online-Fortbildung waren sich die Teilnehmerinnen einig, dass **auch über Distanz Nähe für vertrauensvolle Gespräche** entstehen kann und dankte dem Organisatorenteam vom SSB, W. Cordes und C. Lehnort. Die Atmosphäre war großartig, man fühlte sich von Anfang an mitgenommen.

Die Gleichstellungsbeauftragte des SSB, W. Cordes, unterstützt durch das Hauptamt der SSB Geschäftsstelle, nimmt die entstandene Begeisterung mit in das Jahr 2021 und freut sich auf kommende Aktionen. Wir möchten gemeinsam Netzwerke bilden und die vielfältige Arbeit in den Vereinen sichtbar machen. Welche Unterschiede und Gemeinsamkeiten verbinden uns in der (sportpolitischen) Arbeit? An welchen Stellen können wir uns gegenseitig unterstützen? Was tun wir schon und was läuft gut? Erste Gespräche zum Frauensporttag 2021 wurden mit dem Gleichstellungsbüro der Stadt Oldenburg und dem Hochschulsport bereits aufgenommen. Auf Grund der andauernden Corona-Pandemie und des geltenden Hygienekonzepts am Standort des Hochschulsports werden wir uns wohl leider noch ein wenig gedulden müssen aber wir bleiben dran.

Geschäftsstellen-leitung

Claudia Lehnort

Stadtsportbund Oldenburg e. V.
Peterstr. 1 | Gartenhaus
26121 Oldenburg
Tel: 0441 | 153 84
E-Mail: c.lehnort@ssb-oldenburg.de

Die Bürgerinnen und Bürger Oldenburgs für die Beteiligung in den vielen Vereinen zu begeistern, die Einheit des organisierten Sports zu wahren und die vielen ehrenamtlich Tätigen zu unterstützen sind Hauptaufgaben für den SSB Oldenburg als Interessenverband der Mitgliedssportvereine. Gerade die Vielfalt der handelnden Personen über alle Generationen hinweg macht unsere Stärke in den Sportvereinen aus. Am 17.12.1945 wurde der SSB gegründet und besteht nunmehr seit **75 Jahren.** Still und leise verstrich das Jubiläumsdatum, aufgrund der Herausforderungen der Corona-Pandemie und Abstandsgeboten. Die Planungen für die Nachholung der Feier verbunden mit dem Tag des Ehrenamtes am 05.11.2021 laufen.

Insgesamt war es ein besonderes Jahr für alle Beteiligten. Viele Veranstaltungen mussten abgesagt werden. Projektideen verstaubten in der Schublade. Umso lauter begann die Arbeit vor der Pandemie im Januar 2020 in den Geschäftsstellenräumen. Es wurde gehämmert und gebohrt. Organisatorisch und planerisch begleitet wurden die Arbeiten durch das Team Sportstättenbau, Karen Gabriel und Ulrich Pohland sowie Claudia Lehnort. Die Anspannung stieg, als im März Möbel geliefert wurden. Endlich hatte die Wartezeit ein Ende und die neuen Räume im Erdgeschoss konnten bezogen werden. Der SSB verfügt seit diesem Datum über einen Seminarraum für Aus- und Fortbildung und einen zusätzlichen Kontakt-*Punkt* für Arbeitsgruppen, um die Ehrenamtlichen in Ihrem Handeln zu unterstützen. Während eines Dialogworkshops im Juni 2020 unter Hygieneregelungen wurden z. B. die vielfältigen Angebote der Vereine zum Thema Gesundheitsprävention und mögliche Schlüsselpartner im Stadtteil betrachtet. Da weitere Präsenzformate zunächst nicht durchgeführt werden konnten, verlagerte sich die Beratungs- und Bildungsarbeit in die digitale Welt. Um hierfür funktionale Arbeitsumgebungen zu schaffen und zu finanzieren, erfolgte ein Förderantrag bei der DSEE, siehe seitlicher Kasten.

SSB als **Beratungs-, Qualifizierungs- und Vernetzungszentrum:**

**Erweiterung der Geschäftsstellenräume** in das EG mit einem Seminarraum

Förderprojekt **Sport verbindet – digital zusammenrücken.**

Förderantrag über technische Arbeitsmittel, Videokonferenzsystem für den Seminarraum und Qualifizierungsmaßnahmen bei der **Deutschen Stiftung für Engagement und Ehrenamt (DSEE)**

12.500 Antragseingänge bei der DSEE
1.950 Bewilligungen über 15,1 Mio. €
11.800 € an SSB (gerundet)

Besondere Herausforderung: 3 ½ Monate Zeit vom Antrag bis zur richtlinienkonformen Verausgabung der Mittel

Näheres zum Verlauf und Herausforderungen der rechtssicheren Abrechnung: C. Lehnort

Der Schutz der Gesundheit und die Reduzierung von Kontaktzeiten mit Personen standen ganzjährig an erster Stelle. Zur Entlastung des Ehrenamtes wurden die handelnden Personen in den Vereinen erstmalig mittels Online-Schulungen bzw. Online-Informationsveranstaltungen über theoretische Inhalte der Vereinsarbeit informiert. Mit im Fortbildungsprogramm: eine Online-Sprechstunde zum Thema „Mitgliederversammlung 2021“. Rechtsanwalt Goergens stellte sich vielfältigen Fragen zu Durchführungsmöglichkeiten. Desweiteren waren grundlegende Informationen zu den veränderten LSB- Richtlinien der Zuschüsse für die Beschäftigung von nebenberuflichen Übungesleitenden vor Ablauf der Antragsfrist in die Vereine zu tragen. Im Dezember 2019 hatte auch der Rat der Stadt Oldenburg dem neuen Online-Abrechnungsverfahren zugestimmt. In Folge konnte die

Sportförderrichtlinie der Stadt Oldenburg mit den LSB-Richtlinien harmonisiert und eine Verwaltungserleichterung erzielt werden.

Zudem haben wir Raum und Kapazitäten genutzt, um uns neu zu fokussieren und für Bewährtes Prozesse und Strukturen fortzuentwickeln. Besonders am Herzen lag uns das Themenfeld Schutz vor sexualisierter Gewalt und damit verbunden die Fortführung der regionalen Initiative „Sport, ja sicher." Mit rund zehn Vereinen standen wir im Jahr 2020 zum Thema in Kontakt. Es wurde vielfach der Wunsch nach einer Fortsetzung der Arbeit geäußert. So freuen wir uns ganz besonders über die Einrichtung einer Projektstelle für das Jahr 2021, die mit Gerardina Topo besetzt wurde, ein bekanntes Gesicht für die Handlungsfelder Integration und soziale Arbeit. Gefördert wird die Projektstelle bis zum 31.12.2021 durch den Landespräventionsrat und den Präventionsrat Oldenburg. Hohen Zuspruch erhielt auch die LSB-Gender-Systemcoaching-Reihe siehe Rückblick von Wilhelmina Cordes, Beauftragte für Gleichstellung.

*© Tobias Frick*

#Sport bleibt stark in der Coronazeit | Gesundheits- und Medienprojekt Color Your Life: am Pilotstandort Oldenburg tauchten Schülerinnen und Schüler in die Thematik Gesundheit ein. Die Teilnehmenden erweiterten ihr Blickfeld um soziale Faktoren, Teilhabe und Gemeinschaft, so wie sie in der Lebenswelt Sportverein vorzufinden sind. Ermöglicht wurde dies über ein speziell angepasstes Hygienekonzept der Projektpartner SSB Oldenburg, vomhörensehen und der hkk. Ein weiterer Entwicklungsschritt des Präventionsprojekts erfolgte über das Konzept von Online-Kreativ-Werkstätten, mehr Details und bewegende Bilder unter www.color-your-life.org

Der SSB Oldenburg bekennt sich zur Nachhaltigkeit und trägt durch seine sportpolitische, alle Dezernate der Stadt berührende Arbeit und den verantwortungsvollen Umgang mit Fördermitteln zur Verbesserung der Lebensqualität in Oldenburg bei. Die hauptamtlichen Mitarbeiter_innen des SSB sind die Basis für ein professionelles Verbandsmanagement, Entwicklung von Strukturen und der aktiven Beteiligung in Netzwerken. Das SSB-Team dient dabei der Entlastung der vielen ehrenamtlich Engagierten, die mit Spaß und Leidenschaft vielfältige Bewegungsaktionen in Oldenburg gestalten. Im Juli 2020 besuchte Susanne Menge MdL die SSB-Geschäftsstelle und besichtigte die neuen Räumlichkeiten. Der Vorsitzende stellte während des Besuchs die Rolle der Vereine im Ganztag, Kooperation Schule und Verein sowie sozialer Teilhabe dar und bekräftigte die Notwendigkeit zeitstabiler, unbefristeter Beschäftigungen, um das Know-how für die Gemeinschaft des organisierten Sports und deren Netzwerkpartner zu sichern. Schließlich sind der SSB und seine Mitgliedsvereine Schlüsselpartner einer stadtteilbezogenen Entwicklung gesundheitsfördernder Lebenswelten.

C. Lehnort ergänzt das Puzzle der Aufgaben in ihrer Eigenschaft als Geschäftsstellenleitung mit ihren Kernkompetenzen im Bereich Förderwesen und Haushalt, Projektinitiierung, -management und -skalierung, Evaluation und Dokumentation sowie als digital-affine Fortbildungs-Referentin. Sie unterstützt Sie gern mit ihrer fachlichen Beratungsexpertise und vernetzt zu weiteren Partnerinnen und Partnern.

BeSS-Servicestelle

Daniela Thien

Stadtsportbund Oldenburg e. V.
Peterstr. 1 | Gartenhaus
26121 Oldenburg

Tel: 0441 | 15384
Email: d.thien@ssb-oldenburg.de

**Servicestellen für Bewegungs-, Spiel- und Sportangebote in Schulen, Kindertagesstätten und Sportvereinen**

Der Stadtsportbund Oldenburg e. V. (SSB) betrachtet die Kooperation von Schule und Verein als vorrangiges Problemfeld der Sportentwicklung in der Stadt Oldenburg. Mit der Einführung der Ganztagsangebote gemäß Rahmenkonzept für kooperative Ganztagsbildung verlieren die Sportvereine schleichend das Zeitfenster des frühen Nachmittags. Das Rahmenkonzept ist eine Besonderheit in Oldenburg, die vom SSB grundsätzlich begrüßt wird. Daran partizipieren die Vereine allerdings bislang leider kaum.

Auf der Konferenz der Sportvereine im SSB wurde dieses Problem priorisiert. Unter den gegenwärtigen Bedingungen ist es für die Vereine immer noch schwierig, als primärer oder auch sekundärer Kooperationspartner von Schulen aufzutreten, da die Angebotsformen der Vereine originär nicht für diesen Zweck ausdifferenziert wurden. Die Angebotspalette für die Ganztagsbildung ist noch nicht fertig entwickelt und auch speziell ausgebildete Trainer für den Ganztag stehen kaum zur Verfügung. Über das Format von einzelnen Projekten und Kampagnen werden Ganztagsformate mit Unterstützung des SSB erprobt.

Eine Trägerschaft der Sportvereine im Ganztag ist also eine sehr große Herausforderung. Bislang war daher noch kein Verein primärer Träger im Ganztag gemäß Rahmenkonzept kooperative Ganztagsbildung an Grundschulen in Oldenburg. Der BTB wird als erster Sportverein im Stadtsportbund Oldenburg ab 2021 in die primäre Trägerschaft eintreten. In Oldenburg gab es bis vor einem Jahr im Wesentlichen zwei große Träger des Ganztags, die als primärer Kooperationspartner der Grundschulen in Oldenburg die Betreuung des Ganztags übernahmen.

Der Stadtsportbund berät seinen zweitgrößten Verein in dem Ansinnen, primärer Kooperationspartner im Ganztag zu werden. Zudem strebt der SSB eine engere Kooperation mit den bestehenden Ganztagsträgern an. Der Einstieg in die primäre Trägerschaft ist von Budget, Umfang der hauptamtlichen Mitarbeiter und von der Fachexpertise ebenso umfangreich, wie die Gründung einer Kita, so dass dieses Modell für die meisten unserer 110 Vereine nicht in Frage kommt.

Im Ehrenamt ist eher die sekundäre Kooperation als Ziel zu formulieren. Die Finanzierungs- und Haftungsmodell für das Hauptamt sind im Kontext des Vereinsrechts alles andere als trivial.

Die Inhaberin der BeSS-Stelle, Daniela Thien, arbeitet seit einem Jahr in der stadtsportbundinternen AG Ganztag der Konferenz der Vereine mit. Folgende Themen standen seitdem in der AG kooperative Ganztagsbildung der Stadt auf der Tagesordnung und sind Gegenstand des internen und externen Diskurses: Teilnahmebedingungen und Budgetregeln für die Teilnahme an der Ganztagsbildung, Austausch mit der Landesschulbehörde über Kapitalisierung von Lehrerstunden, Sachstand und Austausch zur Corona-Pandemie, Nutzungsbedingungen städtischer Sportstätten unter Pandemie-Bedingungen, Ferienangebote im Rahmenkonzept kooperative Ganztagsbildung der Stadt Oldenburg, Interessenbekundungsverfahren für primäre Kooperationspartner für den Ganztag etc.

Für den November 2020 war erstmalig eine Fortbildungsmaßnahme „Ganztagsschule - sicher gestalten“ als Präsenzveranstaltung geplant. Diese musste leider aufgrund der Infektionszahlen in das Jahr 2021 verschoben werden.

**Der Pakt für Niedersachsen**

Kinder und Jugendliche brauchen regelmäßige Bewegungs-, Spiel-, Sport- und Wettkampfangebote, um sich ganzheitlich bilden zu können. Denn sie haben positiven Einfluss auf das physische und psychische Wohlbefinden junger Menschen und helfen ihnen, sich in ihrem Lebensumfeld vor Ort zu integrieren. Geschlecht Herkunft oder Behinderung spielen dabei keine Rolle.

Die Niedersächsische Landesregierung und der LandesSportBund (LSB) Niedersachsen wollen Kinder und Jugendliche auf ihrem Bildungsweg nachhaltig mit vielfältigen Angeboten vom Breiten- bis zum Leistungssport fördern und begleiten.

Deshalb haben das Niedersächsische Kultusministerium und der LSB einen Pakt für Niedersachsen für den Zeitraum 2021 bis 2030 geschlossen, dessen Förderbausteine beide Partner regelmäßig aktualisieren werden.

Der LSB Niedersachsen hatte ein neues Modul, ähnlich des Minisportabzeichens geplant. Für die Konzeption haben wir uns mit einigen weiteren Sportbünden und dem Reiterverband Hannover ausgetauscht. Angedacht war eine Variante mit Steckenpferden (ähnlich „Hobby Horsing“). Hierfür wurden einige Spielvarianten für das Alter von 3 bis 6 Jahren konzipiert. Leider wurden die dafür angedachten Fördergelder für den Corona-Nothilfefond benötigt.

Durch die Pandemie wurde nach Bewegungsangeboten für Kinder und Jugendliche gesucht, die unter den geltenden Hygienevorgaben möglich sind. Als eine gute Variante hat sich „Hobby Horsing“ als Outdoorangebot erwiesen.

Koordinierungsstelle Integration und Soziales

Gerardina Topo

Stadtsportbund Oldenburg e. V.
Peterstr. 1 | Gartenhaus
26121 Oldenburg

Tel: 0441 | 21713650
Email: g.topo@ssb-oldenburg.de

gefördert durch: Niedersachsen

**Beratung, Vernetzung, (Weiter) Bildung, Beteiligung und Begleitung von Sportvereinen**

Der Landessportbund Niedersachsen unterstützt gezielt Maßnahmen im Handlungsfeld Sportentwicklung mit dem Themenschwerpunkt Integration, Sport, Soziale Arbeit und Soziales, die auf demographische und gesellschaftliche Entwicklungen eingehen. Es sollen Strukturen im Bereich der Integration und sozialen Arbeit aufgebaut und gefestigt werden. Im Fokus der Tätigkeiten: Die Netzwerk- und Projektarbeit aber auch themenspezifische Qualifizierungsangebote für und mit Sportvereinen, Sportverbänden, Kommunen und sonstigen Partnern zur Implementierung von Angeboten und damit einhergehend die Initiierung neuer Maßnahmen im Themenfeld Integration. Die Platzierung des organisierten Sports und seiner integrativen Potenziale in den bestehenden regionalen Strukturen mit unterschiedlichen Akteuren stehen hierbei im Vordergrund. So entstand mit der Niedersächsischen Kinderturnstiftung in Dietrichsfeld/Bürgerfelde das Bewegungsnetzwerk 3F –Fit for Family für mehr Bewegung, Spiel und Sport in Familien und in der Alltagswelt von Kindern.

Frau Topo ist Ansprechpartnerin der Oldenburger Sportvereine bei der Sensibilisierung, Vereinsberatung und -begleitung, Umsetzung von themenspezifischen Bildungsmaßnahmen, Förderung und Abrechnung von Aktivitäten im Rahmen der LSB Richtlinie „Integration im und durch Sport“. Außerdem unterstützt und begleitet sie durch ihre Arbeit die interkulturelle Sensibilisierung und Öffnung von Sportvereinen zum Thema Integration, Sport, soziale Arbeit und Soziales, auch in der Umsetzung von Maßnahmen im Rahmen landesweiter Projekte und Programme für die Zielgruppe vor Ort.

**3F –Fit for Family. Eine Initiative der Niedersächsischen Kinderturnstiftung und der KKH Kaufmännischen Krankenkasse**

Die praktische Durchführung des 3F-Projektes findet derzeit an ausgewählten Standorten in Niedersachsen statt. Auf Initiative des Stadtsportbund Oldenburg e.V. und in Kooperation mit dem Bürgerfelder Turnerbund wird Oldenburg zu einem weiteren niedersächsischen Standort. Gemeinsam sollen neue Wege der Vernetzung für die Bewegungsförderung in Familien erprobt werden.

Seit Juni 2020 erfolgt der Aufbau des Bewegungsnetzwerkes 3F –Fit for Family im Stadtteil Dietrichsfeld/Bürgerfelde, als Initiative für mehr Bewegung, Spiel und Sport in Familien und in der Alltagswelt von Kindern.

Bewegung gewinnt in unserer Gesellschaft gerade im Bereich Gesundheit, Therapie, Sprachbildung und Sprachförderung zunehmend an Bedeutung. Bewegung ist für die Gesundheit sowie für die gesamte Persönlichkeitsentwicklung unerlässlich. Bereits in der frühkindlichen Entwicklung dienen Bewegungserfahrungen als Grundstein für alle anfänglichen und weiteren Lernprozesse und setzen dabei positive Impulse für eine ganzheitliche Entwicklung und Wohlbefinden: „Bewegung ist das Tor zum Lernen“. Dabei nehmen die Familien und die Bezugspersonen im Bildungssystem eine wichtige Bedeutung im Sinne von Vorbildfunktion ein. Bildung, Betreuung und Erziehung prägen die Kindheit. Im Idealfall finden Familien gemeinsam Freude an der Bewegung.

Das Projekt 3F und das entstehende Netzwerk bieten hierbei Orientierungshilfen und knüpfen direkt an den Lebenswelten von Familien an. Durch die Zusammenarbeit mit verschiedenen kommunalen AkteurInnen und MultiplikatorInnen aus dem Bildungssystem werden bereits bestehende Bewegungsangebote gebündelt und Bewegungsimpulse neu geschaffen.

Alle interessierten StadtteilakteurInnen und OldenburgerInnen können sich am „Runden Tisch Bewegung“ zum Thema Familienbewegung einbringen. Diese offene Dialoggruppe ermöglicht und fördert Begegnungen, Austausch, Ressourcentransparenz, Kooperationen, niedrigschwellige Weiterqualifizierungen sowie Informationsvermittlung. Denn Oldenburg bietet viel Gestaltungsspielraum. Eine Zusammenarbeit unterschiedlicher kinder- und familiennaher Einrichtungen und Vereine ist ausdrücklich erwünscht.

**Spaß und Sport in deinem Verein vor Ort –Start der Informationskampagne ab September 2020**

Sportvereine bieten einen idealen Rahmen, um sich zu bewegen, Spaß zu haben, neue FreundInnen zu finden sowie gesund und fit zu bleiben. Interessierte Kinder und Jugendliche können in der Regel in allen Sportvereinen Schnupperstunden wahrnehmen.

Die soziale Teilhabe ist für alle interessierten BürgerInnen unabhängig vom Familieneinkommen und der wirtschaftlichen Situation wichtig. Niemand sollte in Oldenburg aus finanziellen Gründen auf Vereinssport verzichten müssen! Viele Eltern und BürgerInnen wissen allerdings gar nicht um die Fördermöglichkeiten in Oldenburg.

Der Stadtsportbund Oldenburg und die Arbeitsgemeinschaft der Vereine im Themenfeld der Sportförderung für Kinder und Jugendliche informieren mehrsprachig Familien und OldenburgerInnen mit geringem Einkommen über Teilhabeangebote und Fördermöglichkeiten. Die AG setzt sich stellvertretend für die Solidargemeinschaft der Sportvereine für den Zugang zum und die Teilhabe aller Kinder und Jugendlichen am organisierten Sport in Oldenburg ein.

Gesund aufwachsen und leben in Oldenburg

Dr. Kirstin Buhl
*Projektkoordinatorin*
Stadtsportbund Oldenburg e. V.
Peterstr. 1 | Gartenhaus
26121 Oldenburg

Tel: 0441 | 926 63 32
Email: k.buhl@ssb-oldenburg.de

**Projekt: Gesund aufwachsen und leben in Oldenburg**

2017 ist eine Kooperation zwischen dem Stadtsportbund Oldenburg e. V. und dem Gesundheitsamt der Stadt zum Thema Prävention „Gesund aufwachsen und leben in Oldenburg“ entstanden. Die Finanzierung des Gesundheitsprojekts erfolgt durch eine Kooperation der Stadt Oldenburg mit der Techniker Krankenkasse (TK) im Rahmen des „Gesunde Städte-Netzwerks“.

(c) Kirstin Buhl

(c) Kirstin Buhl

Das von der TK bis zum 31.12.2021 geförderte Projekt „Gesund aufwachsen und leben in Oldenburg“ verfolgt das Ziel, in zwei Projektsträngen Gesundheitsförderung im Bereich Bewegung und Ernährung für Kinder von 6-12 Jahre als auch für Senioren*innen zu entwickeln und umzusetzen. Dabei liegt der Schwerpunkt in der Schaffung niedrigschwelliger und kostenfreier Sport- und Bewegungsangebote. Die Angebote finden im Umfeld der Menschen statt, dazu verlassen die Vereine ihre Sportanlagen und machen sich auf den Weg zu den Teilnehmern.

Anhand der abschließenden Auswertungen dieser Angebote sollen die Herausforderungen und Problemstellungen, die sich bei der praktischen Umsetzung ergaben, zusammengefasst werden, um im weiteren Schritt Lösungsvorschläge zur Optimierung ableiten zu können. Dabei liegt ein besonderer Fokus auf den Trägerstrukturen. Dem SSB ist es ein Hauptanliegen, mit Hilfe dieses Projektes herauszufiltern, inwieweit die Ziele der gesundheitlichen Prävention mit den Strategien zur Vereinsentwicklung Übereinstimmung finden. Gerade vor dem Hintergrund der Nachhaltigkeit bietet sich der Sportverein als Trägerstruktur für gesundheitliche Interventionen an.

**CHECK.FUN** bietet Kindern zwischen 6-12 Jahren die Möglichkeit, sich sonntags im freien Spiel ohne Leistungsdruck oder Wettkampfsituation kindgerecht frei zu bewegen. Erfahrene Übungsleiter*innen des GVO, TuS Bloherfelde, TuS Eversten sowie der FG Oldenburger Pferdesport führen die Kinder im CHECK.FUN durch das Programm. Weitere Vereine sind gerne dazu eingeladen, sich an dem Projekt zu beteiligen.

(c) Kirstin Buhl

2020 fanden insgesamt 14 Bewegungsangebote statt, die sich diesmal anders als 2019, ausschließlich auf das Stadtgebiet Kreyenbrück konzentrierten. Aufgrund der COVID-19 Pandemie und der damit verbundenen Verordnungen mussten sechs Veranstaltungen abgesagt werden. Insgesamt erreichten wir 397 Kids (161 Mädchen und 236 Jungen). Im Durchschnitt sind dies 28 Kinder pro Veranstaltung, wobei es zu Teilnehmerschwankungen zwischen 3 bis 63 Kindern kam.

**Seniorenprojekt: 3000 Schritte für die Gesundheit (NTB)**

In diesem Projekt werden ältere Menschen auf niedrigschwellige Weise zu mehr Bewegung motiviert. Projektträger ist auch hierbei der Sportverein im Stadtteil und organisiert gemeinsam mit verschiedenen Netzwerkpartnern (GWA, Kirchengemeinden, Einrichtungen der Caritas…) ein quartiersbezogenes Bewegungsangebot in Form eines Spaziergangs auf ausgewählten Routen in der Nähe. Neben der Begleitung durch erfahrene Übungsleiter*innen aus dem Verein betreuen sog. Bewegungsbegleiter*innen die Spaziergehrouten. Interessierte konnten sich in einer speziellen Fortbildung über den Stadtsportbund zum Bewegungsbegleiter schulen lassen. 3000 Schritte reduziert sich nicht auf ein reines Bewegungsprojekt, sondern hat darüber hinaus einen integrativen Charakter und sorgt für soziale Teilhabe.

Der **BTB** als Tandem mit dem Seniorentreffpunkt im Pavillon bietet jeden Montag von 10.30 – 11.30 Uhr (Ausgangspunkt: BTB) und donnerstags (Ausgangspunkt: Seniorentreffpunkt im Pavillon) von 14:30 – 15:30 Uhr eine geführte Spaziergehroute an.

Der **OTB** als Tandem mit der Seniorenresidenz am Drögen Hasen bietet jeden Mittwoch von 10.00 Uhr bis 11:00 Uhr (Ausgangspunkt Seniorenresidenz) zwei parallel laufende Angebote mit unterschiedlichem Leistungsniveau an. Mittlerweile liegt auch hier die Broschüre „3000 Schritte für die Gesundheit“ in gedruckter Form vor und kann beim OTB und SSB kostenfrei herausgeholt werden.

Der **TUS Bloherfelde** als Tandem mit der Gemeinwesenarbeit (GWA) Bloherfelde deckt als dritter Anbieter von 3000 Schritte das angrenzende Stadtgebiet Bloherfelde ab. Der Verein bietet seit dem 21.07.2020 jeden Montag um 10:30 Uhr eine Spaziergehroute an – Ausgangspunkt ist der Marktplatz Bloherfelde vor der GWA. Die Broschüre für dieses Stadtgebiet befindet sich derzeit in Bearbeitung und wird voraussichtlich Mitte 2021 erscheinen.

**Ausblick 2021**

In dem Projekt GESUND AUFWACHSEN UND LEBEN IN OLDENBURG ist vorgesehen, die Aktivitäten im Check.FUN und im Seniorenstrang bis zum 30.06.2021 durchzuführen. Dann endet offiziell die finanzielle Förderung der TechnikerKrankenkasse (TK) für die Durchführungen der Interventionen.

Check.Fun und 3000 Schritte wurde 2020 im Sozialausschuss und im Sportausschuss vorgestellt, mit der Absicht, eine Verankerung in den städtischen Haushalt zu erwägen damit die Projekte auch nach der Förderzeit durch die TK in Oldenburg bestand haben.

Die Evaluierung des Gesundheitsprojekts wird Aufschluss geben, welcher Nutzen sich am Ende für alle am Projekt beteiligten Akteure ergibt. Möglicherweise lassen sich neben dem Haushalt der Stadt weitere Fördertöpfe finden, die die Weiterführung und Ausdehnung/Erweiterung von CHECK.FUN und 3000 Schritte ermöglicht. Bei den Kindern ließe sich beispielsweise ein neuer großer Schwerpunkt in eine OUTDOOR Variante legen – bei den Senioren wäre eine Ausdehnung im Themenfeld Demenz denkbar.

(c) Anja Kuhlmann

(c) Anja Kuhlmann

# Rückblick 2020

Sportreferent Marc Meitzler
*Handlungsfeld Sport- und Organisationsentwicklung*
Peterstr. 1 | Gartenhaus
26121 Oldenburg

Tel: 0441 | 926 63 32
Email:
m.meitzler@sportregion-aow.de

Die Themenbereiche um die Handlungsfelder Sport- und Organisationsentwicklung sind weit gefächert. Gemeinsam widmen sich Mitarbeitende im Hauptamt und Ehrenamt beispielsweise um Fragen zur Digitalisierung, zu Engagementförderung, Beratungsangeboten sowie Bewegung in der Natur, Sport und Gesundheit oder Förderprogrammen. Grundsätzlich soll ein umfassender Service für die Mitgliedsvereine des SSB angeboten und stetig weiterentwickelt werden.

Im Jahr 2020 wurde an vielen Stellen unterstützende Arbeit in verschiedenen Themenfeldern geleistet. Das innovative Projekt *Roundnet – ein Trendsport für die Region* konnte zu Beginn des Jahres weiter ausgebaut und abgeschlossen werden. Viele Vereine integrierten in der Vergangenheit das neue Sportkonzept in ihrer Angebotspalette. Durch neue Bewegungsformen dieser Art werden neue Bewegungsreize im herkömmlichen Training gesetzt, wodurch koordinative Fähigkeiten geschult und der Spaß an Bewegung vermittelt wird. Ebenfalls entwickelten sich Kooperationen zwischen Schulen und Vereinen aus diesem Projekt. Die sportliche Erfahrung Rund um das Projekt *Roundnet – ein Trendsport für die Region* entwickelten sich positiv, sodass zu Beginn 2020 Hallenturniere angeboten werden konnten.

Im Handlungsfeld der Organisationsentwicklung kann klar unterschieden werden zwischen *Ehrenamtsförderung* und *Beratung*. In die Ehrenamtsförderung fällt unter anderem das Ehrungswesen. Seit einigen Jahren wird über den LSB in ganz Niedersachsen das Projekt „Ehrenamt Überrascht“ angeboten. Zahlreiche Ehrungen wurden in diesem Zusammenhang auch in der Stadt Oldenburg umgesetzt. 2020 nutzten einige Vereine die Möglichkeit mit Überraschungspaketen des Stadtsportbundes Vereinshelden zu danken. Dieses Format ist eine Alternative, um stillen Helfern im Verein niedrigschwellig „Danke“ zu sagen.

Die Sportentwicklung befasst sich grundlegend mit den gesellschaftlichen Herausforderungen für Sportvereine und für den Stadtsportbund. Um diese sichtbar zu machen, werden auf der Homepage des Stadtsportbunds www.ssb-oldenburg.de und der Sportregion www.sportregion-aow.de in Form von Blogbeiträgen regionale, gesellschaftsrelevante Entwicklungen sowie Themenbereiche aufbereitet und dargestellt und diverse Themen der Sportentwicklung diskutiert.

Durch den Ausfall und Wegfall zahlreicher Präsenzveranstaltungen kam es in der Arbeit der Sport- und Organisationsentwicklung zu vermehrten Onlineangeboten. Interne Onlineangebote des LSB nutzen die Sportreferent*innen zum Austausch und zur Strategieplanung bezüglich der Corona-Pandemie und den damit verbundenen Herausforderungen. Im weiteren Jahresverlauf etablierte sich der Onlineaustausch und dient der Netzwerkarbeit sowie der Qualitätssicherung.

Des Weiteren kam es im Jahr 2020 zu einem Personalwechsel auf der Stelle des Sportreferenten für die Handlungsfelder Sport- und Organisationsentwicklung. Im November übernahm Marc Meitzler die hauptamtliche Stelle des ehemaligen Referenten Hergen Fröhlich. Aufgrund der Corona-Pandemie konnten die Möglichkeiten der neuen Räumlichkeiten des Stadtsportbundes nicht wie ursprünglich geplant ausgeschöpft werden. In Zukunft sollen diese Räumlichkeiten als „Haus des Sports“ weiter gedacht werden, sodass durch Informationsabende, gestaltende Arbeitsgruppen oder vereinsübergreifende Arbeit das Netzwerk zwischen den Vereinen weiter ausgebaut werden kann. Durch die Arbeit in Netzwerken sowie durch Beratungen zu individuellen Themen, soll gezielt Unterstützung für Vereinsarbeit gegeben werden.

Das Jahr 2020 zeigte auf, wie wichtig Solidarität und Gemeinschaft für eine funktionierende Gesellschaft sind. Durch eine solche Solidarität und Gemeinschaft innerhalb und zwischen den Vereinen können wir den Anforderungen und Herausforderungen der Sportentwicklung und Organisationsentwicklung gerecht zu werden.

Sportreferent Ties Plate
*Handlungsfeld Bildung und Sportjugend*
Jahnallee 1 c
26655 Westerstede

Tel: 04488 | 840 989
Email:
t.plate@sportregion-aow.de

# Sportregion Ammerland/Oldenburg-Stadt/Wesermarsch

Seit über 6 Jahren bilden nun die Sportbünde Ammerland, Oldenburg-Stadt und Wesermarsch eine Sportregion innerhalb des Handlungsfeldes „Bildung“ mit dem Stützpunkt am Hössensportzentrum in Westerstede. In dieser Sportregion werden verschiedene Aus- und Fortbildungsmöglichkeiten der 1. und 2. Lizenzstufe (Breitensport und Prävention) angeboten. Einige Fortbildungsthemen werden auch in Zusammenarbeit mit Kooperationspartnern, wie z.B. Fachverbänden durchgeführt.
Ein weiterer Schwerpunkt liegt nicht nur in der Bildungsarbeit für Übungsleiter und Trainer, sondern auch im Themenfeld „Qualifix“, einem Programm für Fortbildung von Führungskräften der Sport-Vereine. Die Inhalte aus den verschiedenen Bausteinen (z.B. Finanzen & Steuern, Sportstättenbau, Versicherungen, Recht, Soziale Medien usw.) gliedern sich gezielt an den Fragen des Vereins-alltags. Diese Fortbildungen werden ebenfalls dezentral in Kurzlehrgängen in ca. 4 Lerneinheiten angeboten. 773 Übungsleiter, Vorstandsmitglieder und Mitarbeiter aus Sportvereinen haben in den vergangenen zwei Jahren an den durchgeführten Lehrgängen der Sportregion teilgenommen.
Schwerpunkt der Lehrgänge liegt in der Fortbildung von Übungsleitern. Aufgrund der sehr hohen Nachfrage werden einige Lehrgangsthemen auch mehrmals angeboten:

| **ÜL-C od. B-Fortbildungen 2020:** | Datum | TN ges. | Ammerland | Oldenburg | Weserm. | sonstige |
|---|---|---|---|---|---|---|
| „Mental starke Kinder!" | 18.01. | 22 | 6 | 6 | 4 | 6 |
| „Hochhinaus beim Sportklettern"* | 22.01. | 13 | 9 | 4 | 0 | 0 |
| „Erlebnisturnen in Bewegungswelt." | 07.03. | 20 | 11 | 4 | 1 | 4 |
| „Erlebnisturnen in Bewegungswelt." | 08.03. | 19 | 10 | 3 | 3 | 3 |
| „Sturzprävention" | 26.09. | 20 | 10 | 5 | 3 | 2 |
| „Sturzprävention" | 26.09. | 21 | 10 | 7 | 1 | 3 |
| „Sturzprävention" | 27.09. | 24 | 5 | 6 | 5 | 8 |
| | | **139** | **61** | **35** | **17** | **26** |
| | | Ø 19,9 | ca. 44% | ca. 25% | ca. 12% | ca. 19% |

* Kooperation mit DAV Oldenburg

# Rückblick Schulungsangebote 2020

**Qualifix-Lehrgänge:**

| | | |
|---|---|---|
| „Datenschutz" | 11.02. | 25 |
| „Sportstättenbau" | 11.03. | 24 |
| „Gemeinnützigkeit" | 29.09. | 11 |
| „Vereinsbuchführung" | 27.10. | 7 |
| | | **67** |

Zusammenfassung der **Teilnehmerzahlen** der verschiedenen Lehrgänge:

| | 2017 | 2018 | 2019 | 2020 |
|---|---|---|---|---|
| ÜL-C Ausbildung - sportartübergreif. 1. Lizenzstufe (120 LE) | 23 | 24 | 23 | 23 |
| ÜL-Fortbildungen der 1. und 2. Lizenzstufe (4 -10 LE) | 409 | 387 | 357 | 139 |
| Qualifix-Lehrgänge (4 LE) | 183 | 263 | 164 | 67 |

Ich bedanke mich sehr bei allen, die mich in meiner Arbeit unterstützten!

Sportregion Ammerland/Oldenburg-Stadt/Wesermarsch
Ties Plate
Jahnallee 1 c
26655 Westerstede
Tel.: 04488 - 84 09 89 (vorm.)
Fax: 04488 - 72 73 2
E-Mail: ksb-ammerland@t-online.de

# Niedersächsischer Leichtathletik – Verband e.V.
# Kreis Oldenburg – Stadt

## Jahresrückblick 2020

Bis Mitte März 2020 liefen die Trainingseinheiten für die Leichtathleten noch ganz normal und auch Hallensportfeste und Crosslauf-Veranstaltungen wurden ausgetragen. Doch dann wurde von einem auf den anderen Tag der Trainingsbetrieb in Sporthallen und auf Sportplätzen aufgrund der Corona-Pandemie komplett untersagt. Die Leichtathleten durften nicht mehr in ihren gewohnten Trainingsgruppen trainieren. Die Trainer mussten kreativ werden hinsichtlich der Trainingsorte und Trainingsinhalte: Sie drehten zum Beispiel Videosequenzen mit Trainingsaufgaben, erstellten Challenges und virtuelle Gruppenevents, um alle weiterhin zu motivieren und niemanden zu verlieren.
Das NLV-Präsidium fasste am 15. April unter den Vorgaben der Bundes- und Landesregierung den Beschluss, dass bis zum 30. Juni auf allen Ebenen keine Wettkampfveranstaltungen stattfinden. Wenigstens das Training konnte ab 7. Mai zumindest wieder im Freien in den Sportanlagen stattfinden. Von einer Rückkehr zum Normalbetrieb konnte allerdings noch nicht die Rede sein, denn es galten weiterhin strenge Auflagen und es mussten entsprechende Konzepte und Trainingspläne ausgearbeitet werden.

Im Sommer konnte dann glücklicherweise noch eine späte Saison mit einigen Meisterschaften und Sportfesten stattfinden. Unser Kreisvorstand richtete daraufhin am 26. August ein Abendsportfest im Marschwegstadion aus. Insgesamt 207 Athleten der Altersklassen U16 und älter aus Oldenburg und der Region freuten sich über diese Startgelegenheit.
Die langfristig geplanten Landesmeisterschaften für die Jugend U20 / U18 durften am 19./20. September ausgetragen werden. Diese niedersächsische Großveranstaltung unter Corona-Bedingungen durchzuführen, war eine sehr zeit- und arbeitsintensive Herausforderung für das Oldenburger Organisationsteam. Dieses besondere Engagement wurde beim NLV entsprechend gewürdigt: „Neben den sportlichen Leistungen waren es die vielen ehrenamtlichen Helfer, Kampfrichter und Organisatoren vom BTB Oldenburg, die auch unter Corona-Maßnahmen für ein vorbildliches, gelungenes Wettkampf-Wochenende sorgten.“
Aus sportlicher Sicht gab es an diesem Wochenende viele beeindruckende Leistungen. Für das wertvollste Resultat sorgte der 17jährige Speerwerfer Max Dehning (LG Celle-Land) mit einer Weite von 75,57m - ein neuer Landesrekord!

Am 11. Oktober wurde der Oldenburger Leichtathlet Jan Gutzeit zum NLV-Vizepräsidenten Jugend in Hannover gewählt. Jan bringt bereits Erfahrung durch seine Mitarbeit in der FK Jugend und den Aufbau des Social Media Teams mit und wir freuen uns, dass er in seinem neuen Amt weitere Impulse in der Jugendarbeit setzen wird.

Der Oldenburg Marathon, die größte Oldenburger Laufveranstaltung mit zuletzt 6000 Läufern, geplant für den 25. Oktober 2020, musste aufgrund der Corona-Pandemie leider ausfallen.
Ab dem 2. November befanden wir uns im zweiten Corona-Lockdown. Dieser streckte sich mit mehreren Verlängerungen und daraus resultierenden Trainingseinschränkungen, so dass bis ins Frühjahr 2021 keine Wettkämpfe und nur eingeschränktes Training stattfinden konnten.

Hoffen wir, dass durch die Einschränkungen nicht zu viele Kinder und Jugendliche den Spaß an der Leichtathletik verloren haben und wir ab Sommer 2021 unseren Sport wieder wie vor der Pandemie ausführen können!

# Schwimmen Jahresbericht 2021

Verantwortlich für den Inhalt:

Ulrich Fortmann
Haubentaucherring 52
26135 Oldenburg

Landesschwimmverband Niedersachsen e.V.

Schwimmkreis Oldenburg-Stadt

Der Schwimmkreis Oldenburg-Stadt ist eine Untergliederung des Landesschwimmverbandes Niedersachsen e.V. und des Bezirksschwimmverbandes Weser-Ems e.V.. Er ist für die schwimmsporttreibenden Vereine in der Stadt Oldenburg (Bürgerfelder Turnerbundes, des Oldenburger Schwimmvereins und des Polizeisportvereins) zuständig.

(Quelle: Stefanie Nee, OSV, 2019)

**Bäderstrategie**

2019 wurde vom Rat der Stadt Oldenburg ein Grundsatzbeschluss gefasst, wie es mit der Oldenburger Bäderlandschaft in den nächsten Jahren weitergehen soll. Dabei soll die Umsetzung der Bäderstrategie in mehreren Schritten zwischen 2019 und 2030 erfolgen. Folgender Zeitplan war danach vorgesehen:

- 2019 Planung des Neubaus (Sport- und Gesundheitsbad)
- 2020 - 2023 Baumaßnahmen am Standort Flötenteich
- 2020 Baumaßnahmen im OLantis
- 2023 Planung Sanierung Stadtteilbad Kreyenbrück
- 2024 Sanierungsmaßnahmen Stadtteilbad Kreyenbrück
- 2025 Planung Sanierung Stadtteilbad Eversten
- 2026 Sanierungsmaßnahmen Stadtteilbad Eversten

Auch 2020 war für weitere Planungen vorgesehen.

Im Laufe des Jahres 2019 wurden die Pläne ohne Beteiligung der Schwimmvereine weiter präzisiert und im November 2019 dann folgender Beschluss durch den Rat gefasst:

*Zur Deckung der Angebotslücke im Bereich der Gesundheits-, Bewegungs- und Sportbäder wird ergänzend zum Beschluss der Vorlagen-Nr. 18/0889/1 der Neubau des Sport- und Gesundheitsbades am Flötenteich konkretisiert und mit folgenden Elementen beschlossen:*

1. *Ein wettkampftaugliches Sportbecken mit neun Bahnen à 25 Meter inkl. Hubboden zur Flexibilisierung der Beckenhöhe sowie einem beweglichen Steg in Längsrichtung und einer Verbreiterung der Wasserfläche an den Außenbahnen. Zusätzlich soll die Aufenthaltsfläche am Rand verbreitert werden.*
2. *Ein Lehrschwimmbecken (125 m²), ein Kursbecken (125 m²), ein Eltern-Kind-Becken (70 m²) sowie ein Außenbecken (100 m²).*
3. *Ein Cabriodach im Sportbereich sowie Freibadeelemente (zusätzliches Außenbecken mit einer Wassertiefe 0,30 m bis 1,20 m (200 m²), Liegeflächen, Spielplatz), deren Zugang über den Sportbereich mittels beweglicher Wände erfolgt.*
4. *Ein Gesundheitsangebot bestehend aus einem Bewegungs-/Gesundheitsbecken (250 m²), einer Sauna (116 m²) sowie einem Physiotherapiebereich (504 m²).*
5. *Eine Gastronomie (236 m²).*
6. *Ein Camping-Servicegebäude.*

*Der Bäderbetrieb der Stadt Oldenburg (BBO) wird mit der Planung des Neubaus beauftragt und erhält den Prüfauftrag, ein Energiekonzept unter Berücksichtigung der Energieversorgung durch erneuerbare Energien zu erstellen und zu prüfen.*

Mit dem Ratsbeschluss vom Januar 2020 über den Haushalt sind die Mittel für die Neubadplanung in den Haushalt eingestellt und die gute Nachricht für die Stadteilbäder ist, dass auch Planungsmittel für die Sanierung des Stadtteilbades Kreyenbrück vorgesehen sind.

Ein wettkampftaugliches Sportbecken mit neun Bahnen von 25 m Länge sind der Teil des hier vorgesehenen Sportangebotes, der die Oldenburger Schwimmvereine interessiert. Es soll einen Hubboden geben, sowie einem beweglichen Steg in Längsrichtung, um von hier die schwimmenden Kinder besser beaufsichtigen zu können. Für Wettkämpfe kann der Steg beiseite geschoben werden, eine breite Aufenthaltsfläche am Rand des Beckens ermöglicht Schwimmern und Zuschauern einen Blick auf das Wettkampfgeschehen. Überdacht werden soll das Becken mit einem beweglichen, sogenannten Cabriodach; die Glasfassaden können weit geöffnet werden, um so im Sommer das Gefühl zu vermitteln, in einem Freibad zu schwimmen. Beispiele dafür sind das Fächerbad in Karlsruhe, das Cabalela in Grünstadt oder das Stadtbad am Waldrand in Neumünster.

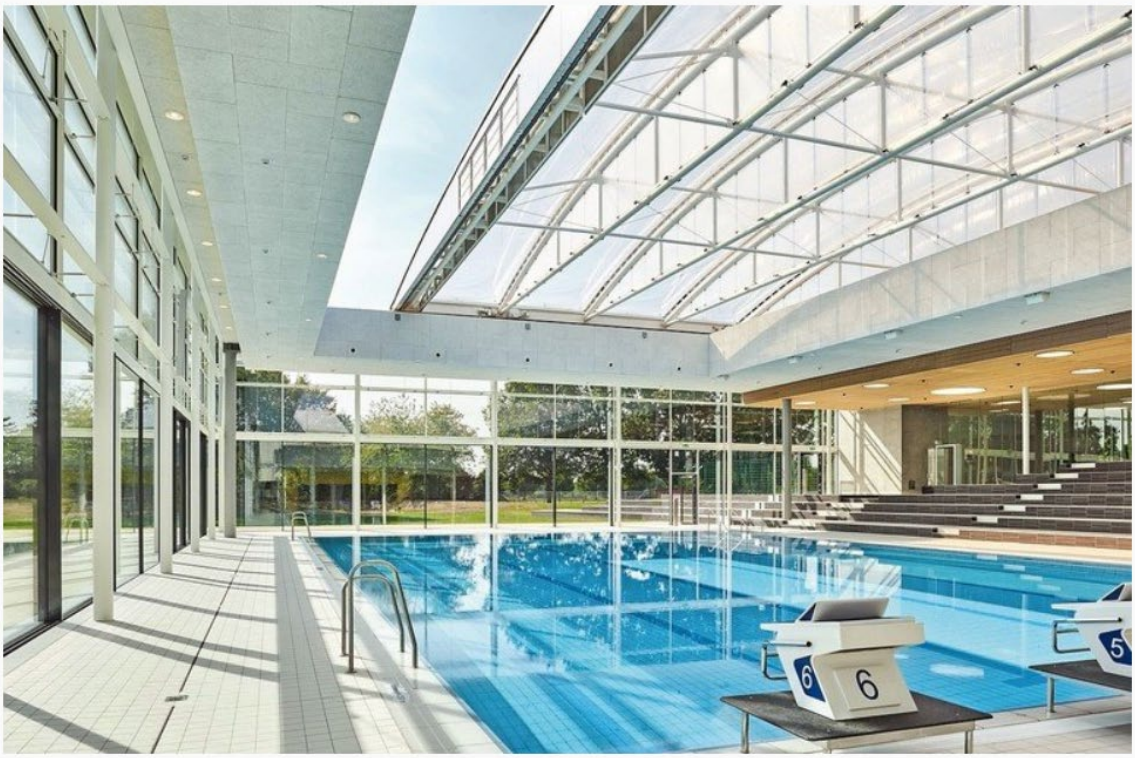


Fächerbad Karlsruhe mit Cabriodach
(Quelle: bba bau beratung architektur, Schäfer Trennwandsysteme)

Was vielen Oldenburgern noch nicht bewusst ist: mit dieser Lösung am Standort Flötenteichbad wird kein Freibad mehr vorhanden sein wird. 8 Bahnen von 50 m Länge sind damit Geschichte. Die von der Politik eingebrachten 6 x 25 m Bahnen in einem reinen Freibad werden nicht realisiert. Mit der Cabrio-Lösung ist eine hoffentlich auch in der Praxis funktionierende Lösung vorgeschlagen, die einen Kompromiss bei ganzjähriger Nutzbarkeit darstellt.

Die Diskussion im Finanzausschuss im Mai 2021 ergab, dass das Bad ohne Planungswettbewerb gebaut werden soll. Dies hat der Ausschuss mehrheitlich beschlossen. Gebaut werden soll ab 2022, also zwei Jahre später als ursprünglich vorgesehen.

Wie hat der Bericht an dieser Stelle 2020 geendet? Das Resümee gilt auch noch heute: Mit dem jetzt gefundenen Vorschlag ist der Schwimmsport in Oldenburg gut aufgestellt. Wichtig ist den Oldenburger Schwimmern, dass neben dem Neubau die Stadtteilbäder erhalten bleiben. Dafür wird mit diesem Beschluss der Weg geebnet. Wenn die Beschlüsse jetzt über die nächsten 8 Jahre so umgesetzt werden, hat sich der Einsatz für die Zukunft des Oldenburger Schwimmsports gelohnt. Der Dank gilt allen Beteiligten des AK Schwimmen 2020, den Ratsmitgliedern, den Mitarbeitern der Stadtverwaltung und vor allem dem Stadtsportbund für den erfolgreichen Ausgang nach unzähligen Sitzungen und Diskussionen!

**Neuer Landesstützpunkt Schwimmregion Oldenburg/Delmenhorst**

2020 beschäftigte sich der Schwimmkreis Oldenburg Stadt vor allem mit der Sicherung eines Stützpunktes für die Nachwuchsschwimmerinnen und -schwimmer. Der Blick ging dabei über den Rand der Stadt Oldenburg hinaus, so dass nun eine regionale, breit aufgestellte Kooperation mit folgenden Schwimmvereinen aufgestellt werden konnte.

Oldenburger Schwimmverein, Bürgerfelder TB, Wardenburger Schwimm-Club, VfL Rastede, TSG Westerstede, Delmenhorster SV 05 und SV Wildeshausen. Gemeinsam haben diese Vereine rund 3000 schwimmende Mitglieder.

Auch Schwimmerinnen und Schwimmer des PSV trainieren an diesem Standort, der PSV hat von einer aktiven Teilnahme an der Schwimmregion zunächst abgesehen, da sich die Schwimmabteilung im PSV mit neuen Konzepten und Angeboten zukunftsorientiert aufstellen wolle.

Eine regionale Kooperation für den Nordwesten hat es in dieser Form noch nicht gegeben. Viele Vereine und junge Talente machen bei dieser Kooperation mit. Es gilt, über den Rand der Stadt hinauszuschauen und Kräfte zu bündeln. Mit der Kooperation ist auch in der Trainerlandschaft ein Generationenwechsel behutsam eingeleitet.

Für die Vereine der Kooperation ist es wichtig, dass mit dem zusätzlichen Trainingsangebot, die eigene Vereinsidentität erhalten bleiben. Viele Kinder möchten gerne in ihrem Stammverein bleiben und nicht den Verein wechseln müssen, nur weil sie an einem Stützpunkt trainieren. Durch die Kooperation ist es möglich, Synergieeffekte zu erschließen durch gemeinsames Training, durch einen Trainingspool, durch das Schwimmen in verschiedenen Hallen mit unterschiedlichen Qualitäten, durch gemeinsame Trainingslager etc.

Leiter des regionalen Stützpunktes ist Sönke Kühling.

(Quelle: Gernot Ingenerf, 2021)

Redakteur: Christoph Krüder
Fachwart Tanzen

Wie alle Bereiche des Lebens stand auch der Tanzsport 2020 unter dem Zeichen von Corona.
Noch zu Beginn des Jahres war Oldenburg Ausrichter eines Tanzturniers, welches für lange Zeit erst einmal den einzigen sportlichen Höhepunkt für die Oldenburger Tänzer und Tänzerinnen darstellte.
Den Tanzsport macht eine Besonderheit aus; er ist ein sogenannter Kontaktsport. Das klingt erst einmal sehr grob, lässt sich aber noch besser mit den Worten Teamsport oder Paarsport beschreiben, wenn man nicht gerade an einer Solo-Kür z.B. im Bereich Hip Hop oder Break Dance arbeitet. Und selbst dann trainiert man selten allein. Tänzer sind Teamsportler! Und das machte diesem Sport2020 sehr zu schaffen. Zudem ist dieser Sport eine Hallensportart und machte es damit nicht wirklich einfacher.
Nachdem der Sport zu Beginn der Pandemie untersagt war, war er später zumindest unter sehr starken Einschränkungen möglich. An dieser Stelle sei gesagt, dass **ALLE** Tänzer der Stadt Oldenburg die Corona-Maßnahmen mitgetragen und unterstützt haben. Die teilweise strengere Auslegung der Stadt Oldenburg im Vergleich zur Landesregierung stieß und stößt auf Unverständnis. In der Zeit, in der Städtische Hallen und Aulen gesperrt waren, mussten die Vereine ohne eigene Hallen sich bei anderen Vereinen Hallenzeiten anmieten, was zu einer erheblichen Mehrbelastung bei den Sportlern und Sportlerinnen geführt hat. Wenn Hallen zur Verfügung standen, dann durften nur 1-2 Paare in eine große Mehrzweckhalle, das Ganze dann nur über Buchungssysteme mit stark reduzierten Trainingszeiten.

2020 wurden einige der Oldenburger Turniertänzer für ihre Leistungen ausgezeichnet, u.a. für die erfolgreiche Teilnahme an der WM im eigenen Land 2019. Eben diese Leistungssportler mussten ihr Trainingspensum stark reduzieren und sind teilweise gezwungen gewesen, Trainingsangebote in anderen Städten zu absolvieren. Das ganze **IMMER** unter Einhaltung der jeweils geltenden Corona-Maßnahmen. Diese Tänzer und Tänzerinnen, die sich 2019 noch auf internationalen Turnieren gemessen haben, müssen nun nach 1,5 Jahren Pandemie einen immensen Rückstand zur Konkurrenz aufholen, um überhaupt wieder wettbewerbsfähig zu sein.
Es gab 2020 zwei Wettbewerbe in Norddeutschland unter Corona-Bedingungen, mit strengen Auflagen und stark reduzierten Feldern, die auch gut angenommen wurden. Auch Oldenburger Turnierpaare waren hier vertreten und konnten gute Ergebnisse einfahren, allerdings war es wegen limitierter Bewegungs- und Aufwärmmöglichkeiten nicht möglich, das volle sportliche Potential abzurufen.

Leider muss man sagen, dass es die Leistungssportler es im Vergleich zu den Breitensportlern noch guthatten. Kindergruppen und Seniorengruppen hatten und haben teilweise überhaupt keine Möglichkeit ihrem Hobby, dem Tanzsport, nachzukommen. Wo es möglich war, haben Tanzgruppen ihr Training nach draußen auf Wiesen und Parkplätze verlegt, um überhaupt ein Angebot zu haben. Gerade in diesem Bereich ist dieser Sport immens wichtig, da er sehr stark auch die körperliche und geistige Gesundheit fördert. Insbesondere für die Kinder- und Seniorengruppen ist ein großer Schaden entstanden. In diesen beiden Gruppen kam es deshalb auch vermehrt zu Austritten oder einem Wechsel zur passiven Mitgliedschaft

Von negativ zu positiv:
2020 war sportlich ein absolut desaströses Jahr, man muss aber an dieser Stelle das Engagement von Vereinsvorständen, Trainern und Trainerinnen sowie den Sportlern und Sportlerinnen hervorheben. Das fast tägliche Aufarbeiten der Corona-Maßnahmen und Regeln, Buchungsportale für Hallenzeiten erstellen, Hygienekonzepte erarbeiten, Online-Trainings erstellen und entsprechendes Equipment bereitstellen, neue Hallenzeiten suchen und die Vereinsmitglieder bei Laune zu halten. Diese ganzen Dinge haben sehr gut funktioniert, auch wenn es hier und da mal Anlaufschwierigkeiten gab.

Auch die Kreativität der Aktiven war 2020 sehr hoch, um sportlich und fit zu bleiben und die Gemeinschaft aufrecht zu erhalten. So wurden (immer unter Berücksichtigung der aktuellen Corona-Maßnahmen) Radtouren, Wakeboard- und Wasserski Tage, SUP-Touren sowie Online „Stammtische“ ins Leben gerufen.

Nach 2020 wird auch 2021 noch ein anstrengendes Jahr für **ALLE** Sportler, aber die Oldenburger Tänzer und Tänzerinnen sind bereit wieder die Fläche zu betreten und gemeinsam zu tanzen!